



MINISTÉRIO DA AGRICULTURA, PECUÁRIA E ABASTECIMENTO

ASSOCIAÇÃO BRASILEIRA DE CRIADORES DE SUÍNOS



2ª Semana Nacional da Carne Suína

03 à 17 de Setembro de 2014

RELATÓRIO DO SERVIÇO DE REGISTRO

GENEALÓGICO DE SUÍNOS

-2013-

DIRETORIA DA ABCS

- GESTÃO 2013/2015 -

CARGO

NOME

Conselheiro Presidente:	Marcelo Dias Lopes
Conselheiro Financeiro:	José Arnaldo Cardoso Penna
Conselheiro Técnico:	Paulo César Lucion
Conselheiro de Relações com o Mercado:	Valdecir Luis Folador
Conselheiro Administrativo:	Paulo Hélder Alencar Braga

COORDENADOR DO CDT DA ABCS:	Severino Antunes Bezerra
-----------------------------	--------------------------

DIRETOR EXECUTIVO:	Fabiano Coser
SECRETÁRIA EXECUTIVA:	Rosa Maria Hansen

CONSELHO FISCAL

EFETIVOS

SUPLENTE

José Puppim	Ivo Jacó de Souza
Marcelo Plácido Correa	Darci José Backes
Mário Faccin	José Evairton Andrade Brito

DEPARTAMENTO DE REGISTRO GENEALÓGICO

FUNÇÃO

NOME

SUPERINTENDENTE DO SRGS/BR	Valmir Costa da Rosa
SUPERINT. SUBSTITUTO DO SRGS/BR	Wamiré Luiz Sens
Secretária do SRGS/BR	Ingrid Klein Cord
Secretária Auxiliar do SRGS/BR	Paula Caroline Althaus
Secretária Auxiliar do SRGS/BR	Karla Reckziegel
SUPERINTENDENTE DO SRGS/SC	Gilberto Ivan Provenzano
SUPERINT. SUBSTITUTO DO SRGS/SC	Ildemar Brayer Pereira
SUPERINTENDENTE DO SRGS/PR	Severino Antunes Bezerra
SUPERINTENDENTE SUBSTITUTO DO SRGS/PR	Mozart Barbosa Villaca
SUPERINTENDENTE DO SRGS/MG	Carlos Tadeu Ribeiro de Castro
SUPERINT. SUBSTITUTO DO SRGS/MG	Juan Hilário de Ruiz
SUPERINTENDENTE DO SRGS/GO	Osvaldo de Oliveira Souza
SUPERINT. SUBSTITUTO DO SRGS/GO	Bruno de Souza Mariano

ASSOCIAÇÃO BRASILEIRA DE CRIADORES DE SUÍNOS
Rua Dinarte Vasconcelos nº 40 - Caixa Postal 105
Fone/Fax (51) 3712 1013 e 3720 2411 - CEP: 95880-000 - Estrela/RS
E-Mail - abcs@abcs.com.br - site - www.abcs.com.br

Elaboração: Valmir Costa da Rosa

ÍNDICE

Capa	1
Diretoria	2
Índice	3
Comentário Técnico	4
Resumo estatístico de suínos	5
Coberturas registradas por estado e raça em 2013	10
Coberturas registradas no período de 2004 a 2013	10
Gráfico nº 1 - Evolução das coberturas registradas 2004/2013.....	10
Média de leitões nascidos por leitegada e por raça - 2004/2013	11
Gráfico nº 2 - Evolução na média de leitões nascidos – 2004/2013	11
Nº de leitegadas registradas por estado e raça 2013	12
Nascimentos registrados no período de 2003 à 2013	12
Gráfico nº 3 - Evolução dos nascimentos – 2004/2013	13
Número de suínos nascidos, natimortos e aos 21 dias por raça e por estado – 2013	13
Relatório de mortes em 2013.....	14
Gráfico nº 04 - Percentual de natimortos 2004/2013	15
Gráfico nº 05 - Percentual de vivos aos 21 dias - 2004/2013	15
Suínos registrados no país até 31.12.2013.....	16
Suínos registrados no PBB por estado - 2004/2013	16
Gráfico nº 06 - Total registrado no PBB - 1958/2013	17
Registros efetuados por município - 2013	17
Registros efetuados por criador e raça – 2013	19
Suínos registrados no PBB por raça – 2004/2013	33
Gráfico nº 07 - Evolução das raças registradas no PBB - 2004/2013	33
Número de granjas e de suínos PO, PS e F1 - Por estado e raça/2013	34
Mapa - Distribuição dos suínos registrados em 2013	34
Gráfico nº 08 - Evolução dos registros PO, PS e F1	35
Gráfico nº 09 - Suínos registrados por estado - 2013	35
Gráficos nºs 11 e 12 - Suínos registrados no PBB em 2013 - Por raça - Por sexo	36
Suínos inscritos no Pig Book Brasileiro por mês, raça e sexo – 2013	37
Gráfico nº 10 - Registros emitidos por mês em 2013	37
Importação de suínos em 2013	38
Gráfico nº 13 - Evolução das importações - 2004/2013	38
Importação de suínos - 1958/2013	39
Importação de sêmen em 2013	40
Gráfico nº 14 – Evolução nas importações de sêmen – 2004 a 2013	40
Importação de sêmen 1980/2013	41
Exportação de Suínos 2004/2013	42
Gráfico nº 15 – Evolução nas Exportações de Suínos – 2004/2013	42
Exportação de Suínos em 2013	43
Gráfico nº 16 –Principais Empresas de Genética Exportadoras - 2013.....	44
Gráfico nº 17 – Principais destinos de Exportação da Carne Suína Brasileira – 2013	44
Evolução dos testes de ETRS – 1995 a 2013	45
Evolução dos Testes a Nível de Granja (TG) - 1997/2013	45

COMENTÁRIO TÉCNICO

Em 2013, emitimos na Associação Brasileira de Criadores de Suínos 185.074 registros genealógicos, 7,29% a mais que o ano anterior. Destes, 59,32% são suínos cruzados (CCG), 35,68% Puros de Origem (PO) e 5,00% Puros Sintéticos (PS).

Do total registrado 6,21% são fêmeas e 93,79% machos.

Este ano, atingimos um marco histórico na suinocultura brasileira, ultrapassamos os cinco milhões e cem mil registros genealógicos emitidos por uma associação de criadores delegada do MAPA.

Com relação ao ranking dos estados, Santa Catarina manteve a liderança na emissão de registros com 29,51% do total, seguido pelos estados de Minas Gerais com 28,77%, Paraná 25,87%, Mato Grosso 6,93%, São Paulo 3,76%, Goiás 2,54%, Rio Grande do Sul

1,26%, Distrito Federal 1,16%, Mato Grosso do Sul 0,15% e Ceará 0,05%.

Já com as empresas de genética, a primeira do ranking continua sendo a Agrocere Pic Suínos Ltda com 31,45% do total emitido, seguido pela DB Danbred com 18,06%, Sadia 15,04%, Genetiporc do Brasil 8,04%, Topigs do Brasil Ltda 7,32%, Penarlan Brasil Ltda 6,53%, Embrapa Suínos e Aves 0,67% e outros 12,89%.

Como fatores positivos em 2013, podemos citar a recuperação da rentabilidade por parte dos produtores, a abertura do comércio com importantes compradores internacionais de carne suína e o aumento do consumo per capita. Tudo isso, deve favorecer um incremento na produção e, conseqüentemente, na emissão de registros genealógicos no próximo ano.

Estrela,RS, 31 de dezembro de 2013.

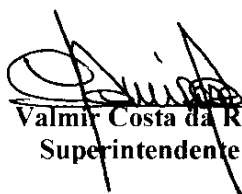

Valmir Costa da Rosa – Med. Vet.
Superintendente do SRGS/BR

RESUMO ESTATÍSTICO DE SUÍNOS NO BRASIL

REBANHO SUÍNO ANO 2012

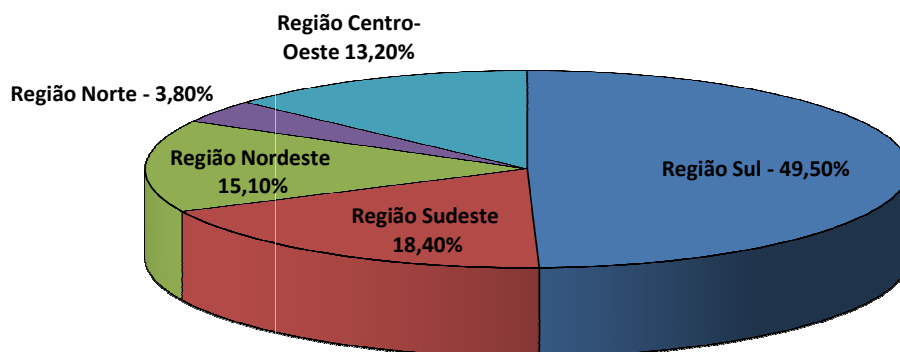

Fonte: IBGE/2012

REGIÃO	REBANHO (MIL)	PERCENTUAL (%)
Região Sul	19.204.020	49,5%
Região Sudeste	7.138.460	18,4%
Região Nordeste	5.858.200	15,1%
Região Centro-Oeste	5.121.070	13,2%
Região Norte	1.474.250	3,8%
Total	38.796.000	100%

Produção suínica brasileira

Mil Ton. 2000/2013 - Aumento: 31,85%

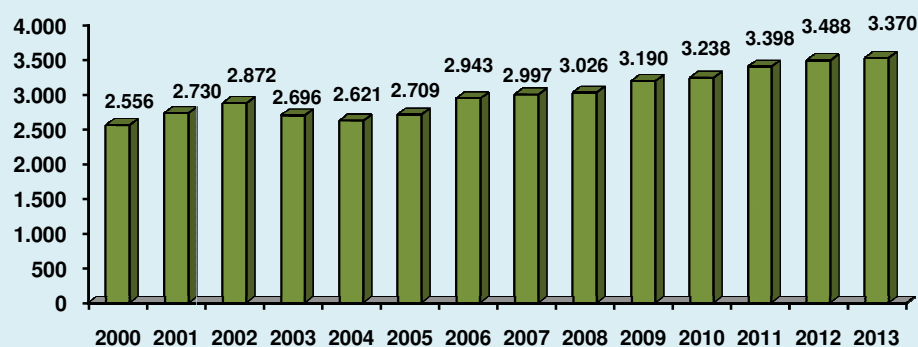

Fonte: USDA - 2013

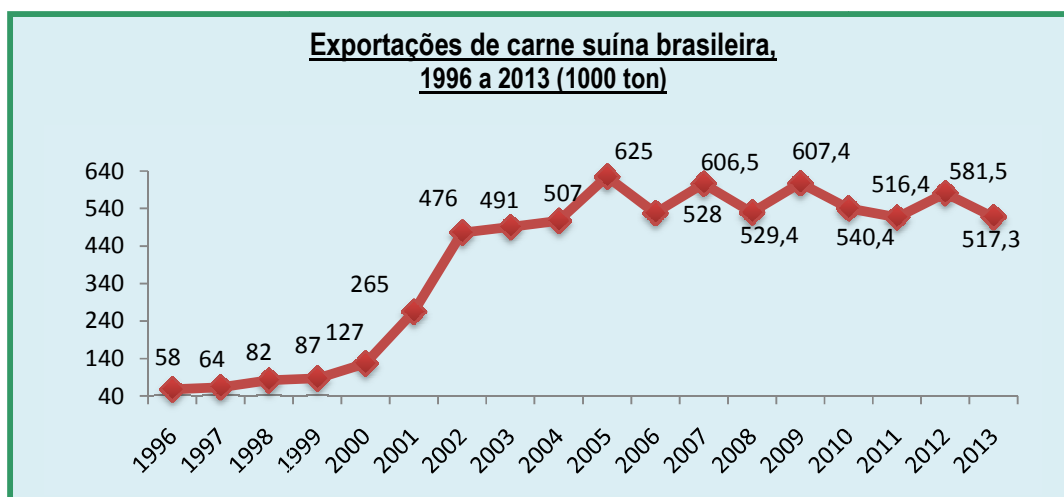

MAIORES IMPORTADORES DA CARNE SUÍNA BRASILEIRA EM 2013

PAÍS	MAIORES PAÍSES IMPORTADORES DA CARNE BRASILEIRA	%
RÚSSIA	134.891	26,08%
HONG KONG	121.249	23,44%
UCRÂNIA	68.184	13,18%
ANGOLA	50.141	9,69%
CINGAPURA	28.784	5,56%
URUGUAI	22.670	4,38%
ARGENTINA	11.868	2,29%
REPÚBLICA DA GEORGIA	11.112	2,15%
VENEZUELA	9.822	1,90%
REPÚBLICA DA MOLDÁVIA	7.356	1,42%
OUTROS	51.256	9,91%
TOTAL	517.333	100%

FONTE:USDA/ABIEPCS

PRODUÇÃO DE SUÍNOS NO BRASIL – 2008 à 2013

	PRODUÇÃO DE SUÍNOS NO BRASIL (MIL TONELADAS)
2008	3.026,4
2009	3.190,0
2010	3.237,5
2011	3.397,8
2012	3.489,0
2013	3.370,0

FONTE:ABIEPCS/USDA

ABATE DE CARNE SUÍNA SIF BRASIL-2008 à 2013

	ABATE DE SUÍNOS SIF BRASIL (mil cabeças)
2008	37.737
2009	39.381
2010	39.254
2011	40.257
2012	41.327
2013	40.830

FONTE:ABIPECS/SIPS

PRICIPAIS CONSUMIDORES MUNDIAL DE CARNE SUÍNA – 2013

	PRINCIPAIS CONSUMIDORES MUNDIAL DE CARNE SUÍNA-2013 (mil toneladas)
China	54.250
União Européia	20.268
Estados Unidos	8.616
Rússia	3.090
Brasil	2.771
Japão	2.553
Vietnã	2.205
México	1.945
Coréia do Sul	1.598
Filipinas	1.533
Outros	8.685
TOTAL	107.514

FONTE:ABIPECS/USDA

PRINCIPAIS PRODUTORES MUNDIAIS DE CARNE SUÍNA – 2.013

PAÍSES	VOLUME (mil ton)
China	53.800
União Européia	22.450
Estados Unidos	10.508
Brasil	3.370
Vietnã	2.220
Rússia	2.190
Canadá	1.835
Filipinas	1.350
Japão	1.305
México	1.270
Coréia do Sul	1.210
Outros	6.006
TOTAL	107.514

Fonte:USDA/ABIEPCS

PRINCIPAIS IMPORTADORES MUNDIAIS DE CARNE SUÍNA – 2.013

PAÍSES	VOLUME (mil ton)
Japão	1.240
Rússia	900
México	785
China	750
Coréia do Sul	400
Hong Kong	400
Estados Unidos	389
Canadá	235
Austrália	200
Outros	1.511
TOTAL	6.810

Fonte: USDA/ABIEPCS

PRINCIPAIS EXPORTADORES MUNDIAIS DE CARNE SUÍNA – 2.013

PAÍSES	VOLUME (mil ton)
Estados Unidos	2.292
União Européia	2.200
Canadá	1.245
Brasil	517 mil
China	250 mil
Chile	185 mil
México	110 mil
Belarus	75 mil
Austrália	35 mil
Vietnã	25 mil
Ucrânia	4 mil
Outros	37 mil
Total	6.975

Fonte:USDA/ABIEPCS

PRINCIPAIS POR CONSUMO PERCAPITA – 2.011

PAÍSES	KG PER CAPITA
Hong Kong	66,5
Macau	54
Belarus	46,5
União Européia	40,2
Montenegro	39,3
China	37,3
Taiwan	36,6
Sérvia	35,6
Brasil	15,1

Fonte: USDA

COBERTURAS REGISTRADAS POR ESTADO E RAÇA EM 2013

RAÇAS	RS	SC	PR	SP	MG	GO	MT	MS	CE	DF	TOTAL
LD	416	10.499	1.512	861	15.243	0	1.413	0	0	0	29.944
LW	5	3.881	3.404	15	19.011	107	2.047	0	0	728	29.198
DU	26	430	121	0	457	0	150	0	0	0	1.184
PT	0	379	186	0	678	50	324	0	0	0	1.617
MO	0	24	0	0	0	0	0	0	0	0	24
PS	41	1.594	1.413	3.857	2.590	0	0	0	0	0	9.495
F1	1.781	52.092	27.373	2.679	62.412	1.636	16.115	617	274	5.548	170.527
TOTAL	2.269	68.899	34.009	7.412	100.391	1.793	20.049	617	274	6.276	241.989

COBERTURAS REGISTRADAS NO PERÍODO DE 2004 à 2013

RAÇAS	2004	2005	2006	2007	2008	2009	2010	2011	2012	2013	TOTAL
LANDRACE	10.816	11.606	12.372	14.020	11.741	13.320	17.617	22.519	32.928	29.944	176.883
L. WHITE	17.330	12.787	14.445	13.647	13.417	15.587	21.218	20.678	27.975	29.198	186.282
DUROC	1.460	1.542	1.683	1.447	1.469	1.469	1.235	1.145	1.224	1.184	13.858
HAMPSHIRE	0	0	0	0	0	0	0	0	0	0	0
MOURA	28	44	47	35	14	15	18	12	17	24	254
PIETRAIN	2.039	1.439	1.863	1.821	2.192	2.002	2.172	1.768	2.162	1.617	19.075
P. SINTÉTICO	1.623	1.603	1.903	1.603	3.156	3.084	4.023	3.458	7.101	9.495	37.049
CRUZADOS	73.561	91.965	130.987	179.240	214.403	237.754	236.099	221.517	197.402	170.527	1.753.455
TOTAL	106.857	120.986	163.300	211.813	246.392	273.231	282.382	271.097	268.809	241.989	2.186.856

Gráfico nº 01

EVOLUÇÃO DAS COBERTURAS REGISTRADAS NO PERÍODO 2004/2013

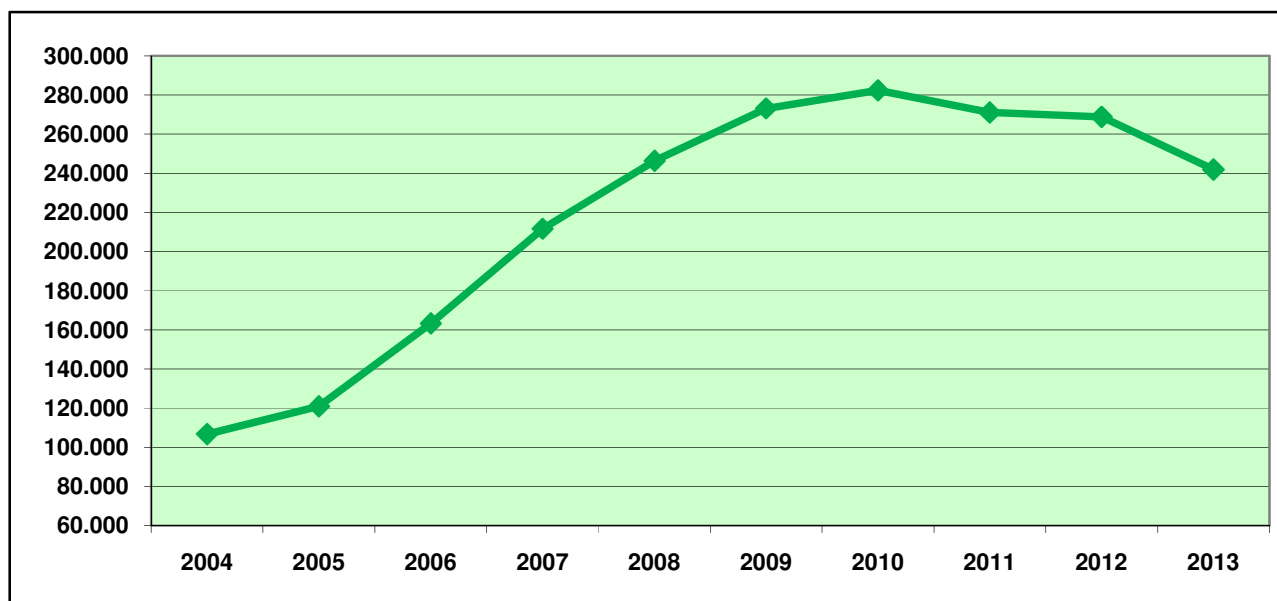

**MÉDIA DE LEITÕES NASCIDOS POR LEITEGADA E POR RAÇA
NO PERÍODO DE 2004 a 2013**

RAÇA	2004	2005	2006	2007	2008	2009	2010	2011	2012	2013	MÉDIA
LANDRACE	11,36	11,48	11,68	11,81	11,99	12,16	12,22	12,44	12,58	12,95	12,22
	7.598	6.652	9.328	10.909	8.975	8.679	10.163	12.597	19.740	19.042	113.683
L. WHITE	11,24	11,29	11,32	11,55	11,74	11,92	11,87	12,18	12,27	12,31	11,82
	11.379	10.772	11.755	10.473	10.890	10.513	12.101	12.300	15.029	18.544	123.756
DUROC	9,86	9,78	9,85	10,04	9,99	10,13	10,15	10,05	9,88	9,51	9,92
	1.230	1.212	1.278	1.094	1.180	1.032	835	909	913	987	10.670
HAMPSHIRE	0	0	0	0	0	0	0	0	0	0	0
	0	0	0	0	0	0	0	0	0	0	0
MOURA	9,10	9,52	9,72	9,81	9,00	11,33	10,33	10,20	7,20	8,33	9,50
	21	23	39	37	11	9	12	5	10	12	179
PIETRAIN	10,74	11,13	11,29	11,45	11,38	11,30	11,17	11,23	10,96	10,13	11,11
	1.939	1.296	1.567	1.584	1.818	1.575	1.531	1.456	1.169	970	14.905
PURO SINTÉTICO	10,47	10,62	10,70	10,64	10,90	10,62	10,46	10,48	10,86	11,04	10,76
	1.137	1.073	1.676	1.320	2.061	2.275	2.794	2.836	5.508	7.049	27.729
CRUZADOS	11,87	11,89	11,95	12,07	12,17	12,18	12,41	12,76	12,71	12,82	12,33
	71.203	74.433	95.026	112.413	118.510	115.969	123.441	121.835	116.429	116.595	1.065.854
MÉDIA GERAL	11,68	11,74	11,82	11,97	12,08	12,11	12,29	12,61	12,56	12,66	12,21
TOTAL GERAL	94.507	95.461	120.669	137.830	143.445	140.052	150.877	151.938	158.798	163.199	1.356.776

Gráfico n° 02

**EVOLUÇÃO NA MÉDIA DE LEITÕES NASCIDOS
NO PERÍODO DE 2004 À 2013**

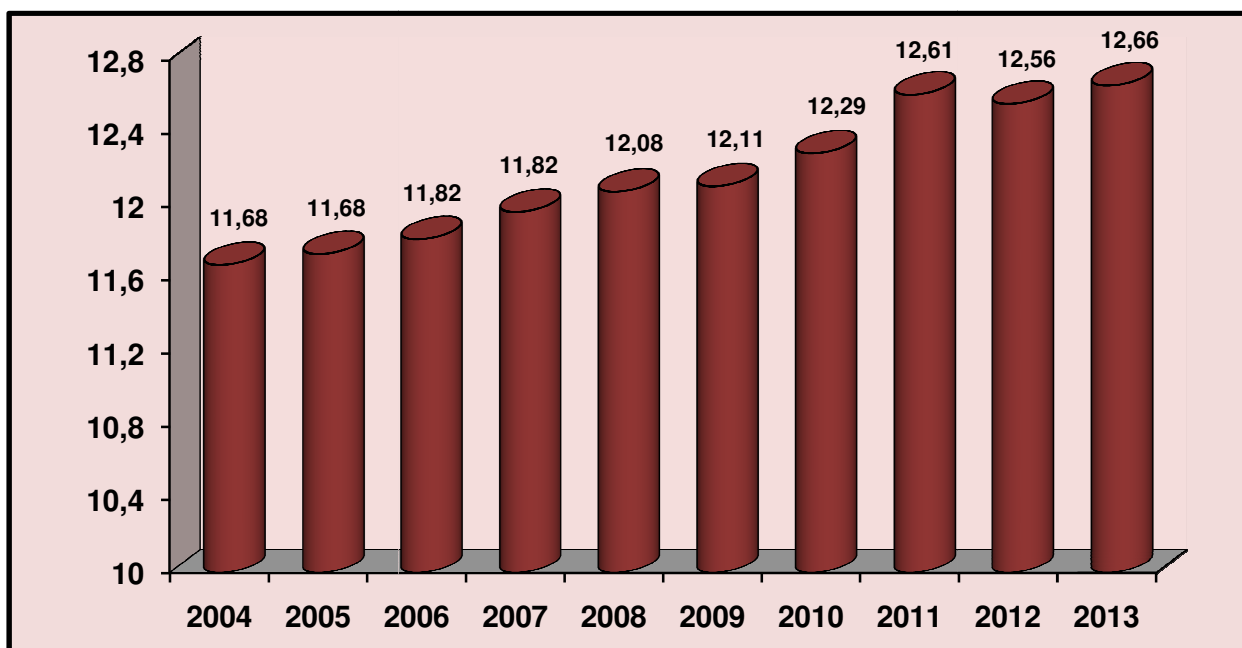

NÚMERO DE LEITEGADAS REGISTRADAS POR ESTADO E RAÇA EM 2013

RAÇAS	RS	SC	PR	SP	MG	GO	MT	MS	CE	DF	TOTAL
LD	230	8.670	525	887	7.754	0	976	0	0	0	19.042
LW	3	3.485	2.681	14	10.027	107	1.570	0	0	657	18.544
DU	17	403	60	0	390	0	117	0	0	0	987
PT	0	293	150	0	232	46	249	0	0	0	970
MO	0	12	0	0	0	0	0	0	0	0	12
PS	38	1.121	1.147	2.460	2.283	0	0	0	0	0	7.049
F1	1.429	36.598	20.080	2.374	34.253	1.579	13.789	753	280	5.460	116.595
TOTAL	1.717	50.582	24.643	5.735	54.939	1.732	16.701	753	280	6.117	163.199

NASCIMENTOS REGISTRADOS NO PERÍODO DE 2004 à 2013

	2004	2005	2006	2007	2008	2009	2010	2011	2012	2013	TOTAL
LD	86338	76333	108972	128856	107627	105507	124170	156652	248263	246679	1389397
LW	127870	121586	133091	120956	127876	125336	143674	149814	184469	228222	1462894
DU	12131	11848	12587	10986	11790	10457	8473	9138	9023	9383	105816
HS	0	0	0	0	0	0	0	0	0	0	0
MO	191	219	379	363	99	102	124	51	72	100	1700
PT	20816	14428	17688	18142	20693	17796	17095	16344	12811	9822	165635
PS	11909	11399	17937	14.039	22459	24150	29219	29712	59805	77788	298417
CZ	844953	884673	1135879	1356572	1442774	1412793	1531680	1554117	1480187	1494861	13138489
TOTAL	1104208	1120486	1426533	1649914	1733318	1696141	1854435	1915828	1994630	2066855	16562348

Gráfico nº 03

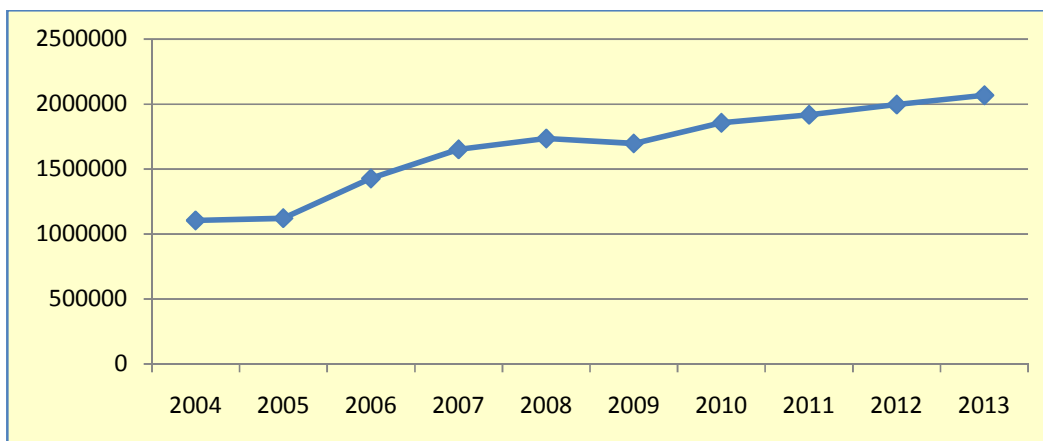
EVOLUÇÃO DOS NASCIMENTOS OCORRIDOS NO PERÍODO DE 2004/2013**NÚMERO DE SUÍNOS NASCIDOS, NATIMORTOS E AOS 21 DIAS EM 2013****POR RAÇA**

RAÇAS	AO NASCER				% DE NM	AOS 21 DIAS			% VIVOS 21 DIAS
	M	F	NM	TOTAL		M	F	TOTAL	
LD	120983	110922	14774	246679	5,99	117079	107360	224439	90,88
LW	114981	103903	9338	228222	4,09	110219	101094	211313	92,59
DU	4425	4425	533	9383	5,68	4265	4267	8532	90,93
MO	44	44	12	100	12,00	40	38	78	78,00
PT	4.626	4.406	790	9.822	8,04	4.432	4.249	8.681	88,38
PS	36895	35178	5715	77788	7,35	35756	34429	70185	90,22
CZ	754358	676849	63654	1494861	4,26	705859	664353	1370212	91,66
TOTAL	1036312	935727	94816	2066855	4,59	977650	915790	1893440	91,61

**POR ESTADO
2013**

ESTADOS	AO NASCER				% DE NM	AOS 21 DIAS			% VIVOS 21 DIAS
	M	F	NM	TOTAL		M	F	TOTAL	
RS	11.689	9.146	922	21.757	4,24	11.338	9.143	20.481	94,14
SC	316.875	276.478	37.983	631.336	6,02	300.425	269.880	570.305	90,33
PR	156.574	138.273	14.247	309.094	4,61	141.172	131.754	272.926	88,30
SP	33.009	31.555	3.640	68.204	5,34	32.174	30.877	63.051	92,44
MG	355.539	328.413	26.987	710.939	3,80	344.713	322.985	667.698	93,92
GO	11.871	9.013	1.750	22.634	7,73	11.805	9.012	20.817	91,97
MT	98.998	95.941	7.905	202.844	3,90	84.978	95.682	180.660	89,06
MS	4.551	4.375	744	9.670	7,69	4.007	4.055	8.062	83,37
CE	1.649	1.325	312	3.286	9,49	1.649	1.325	2.974	90,51
DF	45.557	41.208	326	87.091	0,37	45.389	41.077	86.466	99,28
TOTAL	1.036.312	935.727	94.816	2.066.855	4,59	977.650	915.790	1.893.440	91,61

RELATÓRIO DE MORTES 2013

	MACHOS	FÊMEAS	TOTAL
<i>Landrace</i>	11.291	10.949	22.240
<i>Large White</i>	9.431	7.478	16.909
<i>Duroc</i>	426	425	851
<i>Moura</i>	10	12	22
<i>Pietrain</i>	589	552	1.141
<i>Puro Sintético</i>	3.997	3.606	7.603
<i>Cruzados</i>	80.326	44.323	124.649
TOTAL	106.070	67.345	173.415

Gráfico nº 04

PERCENTUAL DE NATIMORTOS NO PERÍODO DE 2004 à 2013



Gráfico nº 05

PERCENTUAL DE VIVOS AOS 21 DIAS NO PERÍODO DE 2004 à 2013

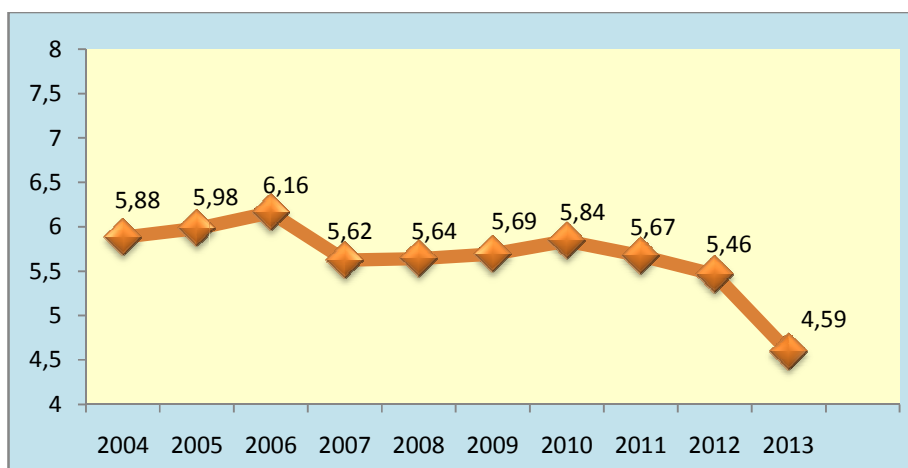
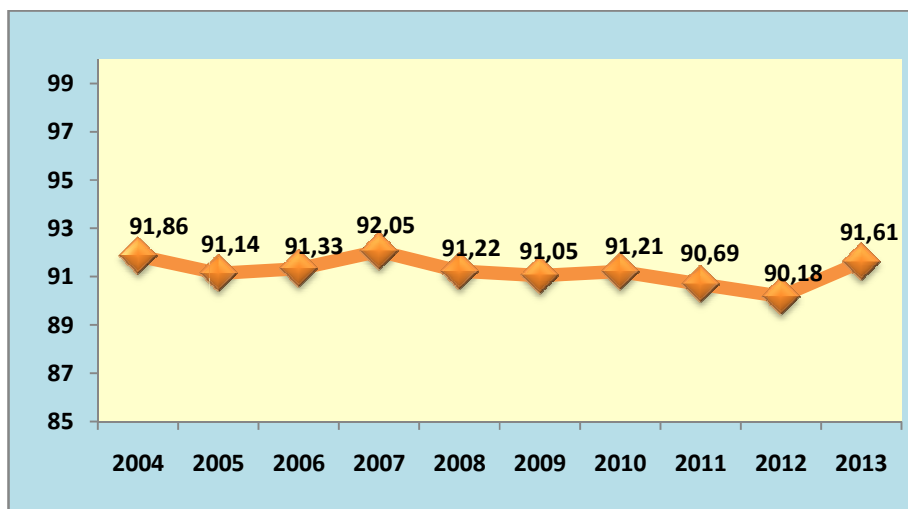

SUÍNOS REGISTRADOS NO PAÍS ATÉ 31.12.2013

RAÇAS	SA/RS	SA/SC	COLLARES	PBB	TOTAL	%
LANDRACE	270	971	113	1.039.374	1.040.728	20,20
LARGE WHITE	0	0	0	972.878	972.878	18,88
DUROC	4.194	1.989	2.312	350.297	358.792	6,96
PIETRAIN	0	0	0	55.622	55.622	1,08
WESSEX	96	127	287	12.809	13.319	0,27
HAMPSHIRE	291	21	616	11.244	12.172	0,25
BERKSHIRE	805	132	706	813	2.456	0,05
FAIXA BRANCA	0	0	0	1.933	1.933	0,04
MOURA	0	0	0	2.014	2.014	0,04
POLAND CHINA	1.386	0	0	1	1.387	0,03
PIAU	0	0	0	1.250	1.250	0,02
LARGE BLACK	105	0	34	216	355	0,00
MONTANA	0	0	0	282	282	0,00
TAMWORTH	0	0	0	50	50	0,00
WESSEX PRETO	0	0	0	20	20	0,00
MEISHAN	0	0	0	13	13	0,00
PURO SINTÉTICO	0	0	0	49.284	49.284	0,96
CRUZADOS	0	0	0	2.638.650	2.638.650	51,22
TOTAL	7.147	3.240	4.068	5.136.750	5.151.205	100

SUÍNOS REGISTRADOS NO PBB POR ESTADO PERÍODO 2004 À 2013

Estados	2004	2005	2006	2007	2008	2009	2010	2011	2012	2013
RS	9.352	11.044	13.309	5.953	5.731	4.601	3.572	5.926	3.969	2.116
SC	47.647	77.316	89.506	103.626	95.476	95.648	91.970	84.180	50.277	54.613
PR	30.084	35.834	42.389	35.230	37.936	34.773	42.500	50.965	45.734	47.860
SP	3.174	7.772	8.248	8.089	12.631	11.343	9.593	8.380	6.175	6.957
MG	36.614	66.782	56.596	35.619	56.373	59.788	59.520	59.342	46.948	52.481
GO	19.652	29.473	16.000	12.662	14.269	8.224	3.858	4.106	2.394	4.698
MT	9.292	8.354	10.862	7.537	8.877	7.871	8.356	9.537	7.815	12.827
MS	3.094	3.359	3.211	2.022	3.537	4.894	5.517	3.761	3.124	277
CE	0	0	0	0	0	0	0	0	547	90
DF	0	0	0	0	0	0	0	329	3.357	2.154
Sêmen Imp.	34	28	5	6	0	9	69	51	98	16
Suínos Imp.	42	721	212	223	507	219	447	1.616	1047	985
TOTAL	158.985	240.683	240.338	210.967	235.337	227.370	225.402	228.193	171.485	185.074

Gráfico nº 06

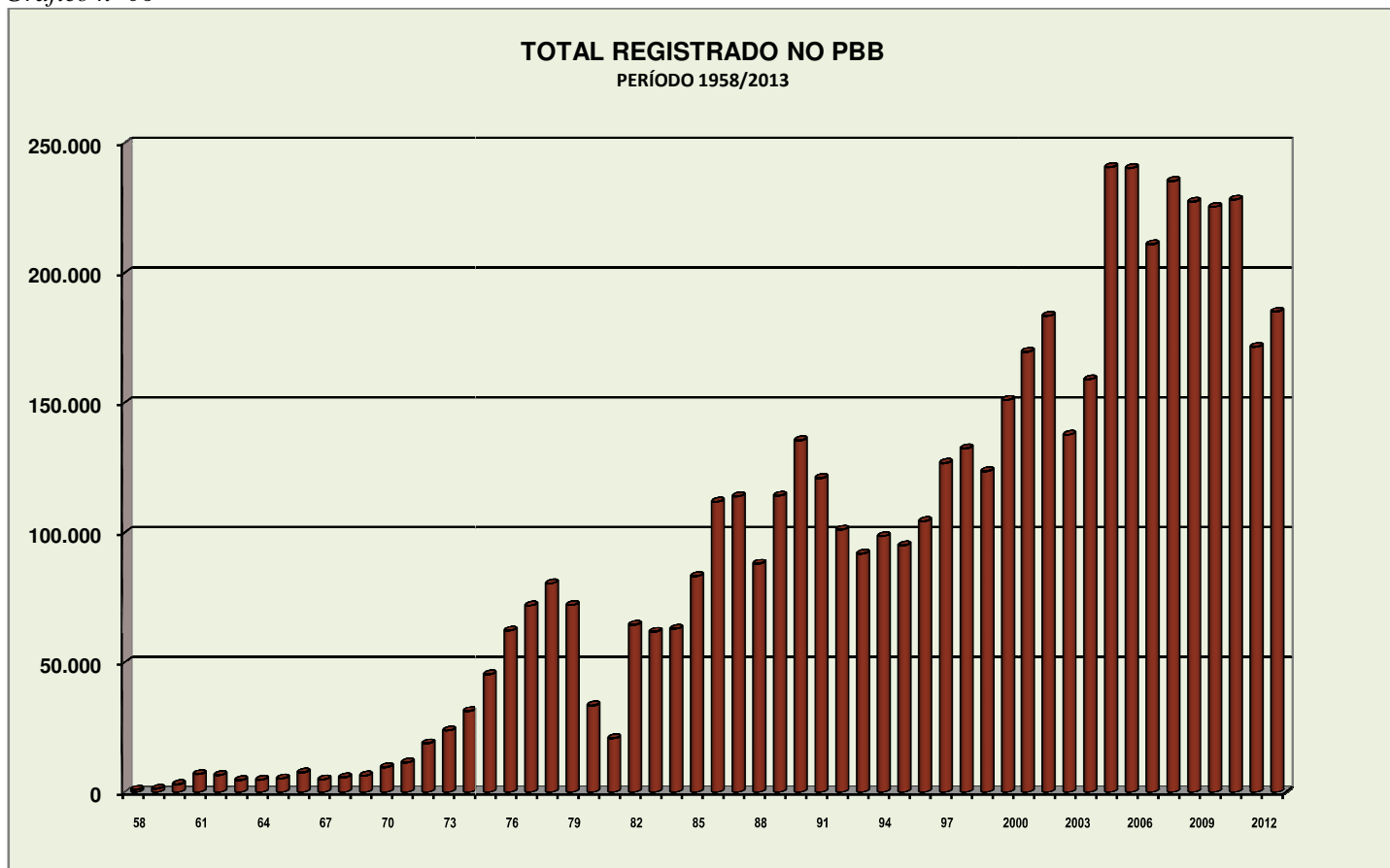
**REGISTROS EFETUADOS POR MUNICÍPIO - 2013**

<u>MUNICÍPIO</u>	<u>LD</u>	<u>LW</u>	<u>DU</u>	<u>PT</u>	<u>MO</u>	<u>ME</u>	<u>P. S.</u>	<u>CCG-F1</u>	<u>TOTAL</u>
Patos de Minas – MG	6.050	5.088	153				703	16.753	28.747
Toledo – PR	340	525	104	104				14.373	15.446
Irani – SC	8.126	3.714		365					12.205
Papanduva – SC	2.121							13.169	15.290
Campos Novos – SC	1.131						314	8.648	10.093
Nova Mutum – MT	2.612	3.721	143	563				2.678	9.717
Varão de Minas – MG	428	466	183				7	7.227	8.311
Ponte Serrada – SC	3.326	1.022	612					956	5.916
Guarapuava – PR		3.461		14			614	16	4.105
Mal. Cândido Rondon - PR	223	120					234	4.986	5.563
Pitanga – PR							1.254	3.158	4.412
Ponta Grossa – PR	245							4.854	5.099
Jaguariaiva – PR	246	381					6	1.981	2.614

Videira – SC							9	9
Itapiranga – SC							37	37
Barra do Ribeiro - RS						6		6
Água Doce – SC							40	40
Araçoiaba da Serra - SP	8	13						21
Descanso- SC							11	11
Guaraciaba – SC							6	6
Luzerna – SC							8	8
Canoinhas – SC							19	19
Suínos Importados por MG	345	331	15	15	2	56		764
Suínos Importados pelo RS		44				0	217	261
Sêmen importado pelo PR	2	7		3		4		16
TOTAL	35.208	27.535	1.439	1.825	23	2	9.259	109.783

REGISTROS EFETUADOS POR CRIADOR - 2013

RAÇA: LANDRACE

ORIGEM: Dinamarca

PELAGEM: Branca

CABEÇA: Média

ORELHAS: Célticas

PERFIL CEFÁLICO: Retilíneo

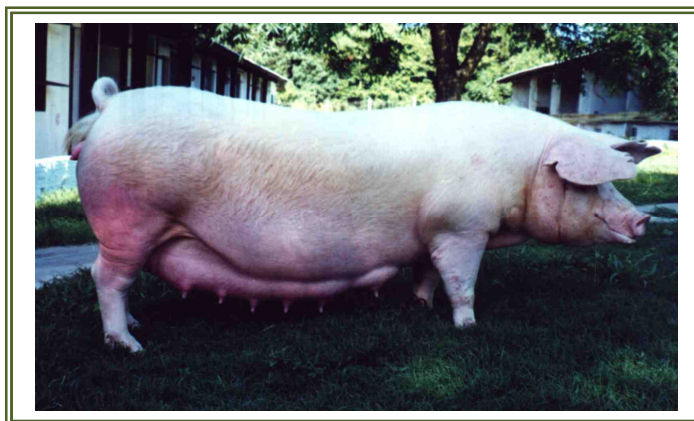

PRINCIPAIS CARACTERÍSTICAS:

Qualidade da carcaça - Prolificidade - Habilidade materna – Precocidade, ótimo comprimento do corpo.

<u>CRIADOR</u>	<u>AFIXO</u>	<u>MUNICÍPIO</u>	<u>M</u>	<u>F</u>	<u>TOTAL</u>
Sadia Faxinal dos Guedes	Sadiagro 5	Ponte Serrada – SC	0	3.972	3.972
Agrocerec Pic Suínos Ltda	Agpic 49	Papanduva – SC	0	2.121	2.121
Agrocerec Pic Suínos Ltda	Agpic	Patos de Minas - MG	1	2.641	2.642
Sadia S.A.	Sadiagro	Ponte Serrada – SC	193	2.542	2.735
Agrocerec Pic Suínos Ltda	Agpic 44	Campos Novos - SC	0	1.131	1.131
Sadia Faxinal dos Guedes	Sadiagro 2	Irani – SC	158	2.030	2.188
DB - Danbred	DB	Patos de Minas - MG	175	1.058	1.233
Coop. Central Oeste Catarinense Ltda	Suicooper 2	Chapecó – SC	8	2.443	2.451
Paulo Pereira Rangel Filho	Suinogen 1	Bauru – SP	206	1.338	1.544

Sadia Faxinal dos Guedes	Sadiagro 7	Irani-SC	0	1.966	1.966
Agrocerec Pic Suínos Ltda	Agpic 64	Ponte Cerrada – SC	0	591	591
Agrocerec Pic Suínos Ltda	Agpic 37	Pres. Olegário – MG	167	1.353	1.520
Coop. Agríc. Mista Gen. Osório Ltda	Cotribá 1	Quinze de Novembro - RS	0	536	536
Agropecuária Margarida Ltda	Idealporc	Nova Mutum – MT	122	2.490	2.612
DB - Danbred	DB 3	Patos de Minas - MG	157	2.124	2.281
Norimoto Yabuta E Outros	Yabuta	Andradina -SP	0	1.165	1.165
Mário Lúcio de Assis e Outra	São Gabriel 1	Curvelo - MG	0	531	531
Alcides Miotto e Avelino J. Miotto	Milongo	Cascavel - PR	57	284	341
Agrocerec Pic Suínos Ltda	Agpic 14	Ponta Grossa - PR	1	244	245
Beate Von Staa	Topgen	Jaguariaiva - PR	22	224	246
Armando Belle	Samollé	Mal. Cdo. Rondon - PR	12	211	223
Ney Marques Moreira	Emboque	São Mateus do Sul - PR	14	172	186
Erudimar Piassa	Sulina	Toledo - PR	30	139	169
Nelson Guidoni	Noslen	Arapongas - PR	22	194	216
Roberto Campagnolo	Bonita	Toledo - PR	11	83	94
Clair e Clóvis Lusa	Suruvi	Concórdia - SC	19	134	153
Celso João Piassa	Young	Toledo - PR	19	58	77
DB - Danbred	DB 5	Varjão de Minas - MG	0	323	323
Genética Pomerode	Suimax	Pomerode - SC	1	4	5
Agrocerec Pic Suínos Ltda	Agpic 62	Bambuí - MG	1	1.175	1.176
Oraldi Martelli e Outros	Bagda	Concórdia - SC	6	131	137
José Altair Johner	Altamir	Cruzeiro do Sul - RS	3	6	9
Irmãos Johner	Balduíno	Cruzeiro do Sul - RS	5	11	16
EPOF - Empreend. Part. Imob. Ltda	Paineira	Araçoiaba da Serra - SP	0	8	8
Mario Lanznaster	Tarcisio	Chapecó -SC	0	5	5
Embrapa Suínos e Aves	Embrapa	Concórdia - SC	5	8	13
Suínos Importado por MG			108	237	345
Sêmen Importado pelo RS			2	0	2
TOTAL			1.525	33.683	35.208

RAÇA: LARGE WHITE

ORIGEM: Inglaterra, no Condado de York

PELAGEM: Branca

CABEÇA: Média

ORELHAS: Asiáticas

PERFIL CEFÁLICO: Concavilíneo

PRINCIPAIS CARACTERÍSTICAS:
Prolificidade - Rusticidade – Habilidade materna.

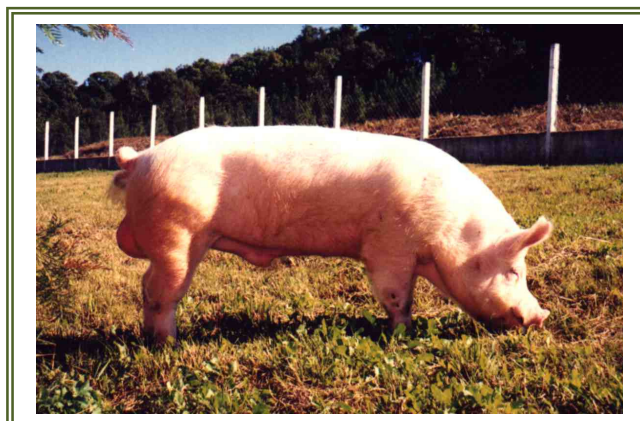

<u>CRIADOR</u>	<u>AFIXO</u>	<u>MUNICÍPIO</u>	<u>M</u>	<u>E</u>	<u>I</u>
Sadia Faxinal dos Guedes	Sadiagro 2	Irani – SC	517	1.622	2.139
Agroceres Pic Suínos Ltda	Agpic	Patos de Minas – MG	3	1.361	1.364
Agropecuária Margarida Ltda	Idealporc	Nova Mutum – MT	62	3.659	3.721
Topigs do Brasil Ltda	Vitória	Guarapuava – PR	170	1.425	1.595
Raimundo Gartner	Palmeira 1	Guarapuava – PR	0	1.108	1.108
Sadia Faxinal dos Guedes	Sadiagro 1	Ponte Serrada – SC	58	964	1.022
Agostinho Mansano Peres	DB 10	Pres. Olegário - MG	0	1.145	1.145
DB - Danbred	DB	Patos de Minas – MG	85	979	1.064
Sadia Faxinal dos Guedes	Sadiagro 7	Irani – SC	0	990	990
Agroceres Pic Suínos Ltda	Agpic 37	Pres. Olegário – MG	244	1.146	1.390
Coop. Central Oeste Catarinense Ltda	Suicooper 2	Chapecó – SC	1	176	177
Adolf Mullerleily e Filhos	Passo da Lontra 1	Guarapuava –PR	0	758	758
DB - Danbred	DB 3	Patos de Minas – MG	10	2.712	2.722
Sadia Faxinal dos Guedes	Sadiagro 3	Irani – SC	72	513	585
Rubens Valentini	Miunça 1	Brasília - DF	0	724	724
Adriano Carlos Piasseski e Outros	Voltão 1	Xanxerê – SC	0	750	750
Agroceres Pic Suínos Ltda	Agpic 62	Bambuí – MG	1	1.944	1.945
Celso João Piassa	Young	Toledo – PR	56	171	227
João Carlos Pressotto e Outros	Arvoredo 1	Abelardo Luz – SC	4	71	75
Beate Von Staa	Topgen	Jaguariaíva – PR	21	360	381
Mário Lúcio de Assis e Outra	São Gabriel 1	Curvelo – MG	0	575	575
Frigorífico Riosulense S/A	Pamplona 2	Ituporanga – SC	60	203	263
DB - Danbred	DB 5	Varjão de Minas –MG	0	404	404
Adriano Carlos Piasseski	Xanxerê – 1	Xanxerê – SC	1	360	361
Alcides Miotto e Avelino J. Miotto	Milongo	Cascavel – PR	72	243	315
Erudimar Piassa	Sulina	Toledo – PR	39	158	197
Genetiporc do Brasil	Hipergen	Matelândia – PR	0	105	105
Topigs do Brasil Ltda	Dalland Comigo	Rio Verde – GO	20	0	20
Nelson Guidoni	Noslen	Arapongas – PR	39	236	275
Armindo Bellé	Samolle	Mal. Cdo. Rondon - PR	27	93	120
Ney Marques Moreira	Emboque	S. Mateus do Sul - PR	21	138	159
Clair e Clóvis Lusa	Suruvi	Concórdia – SC	23	60	83
Roberto Campagnolo	Bonita	Toledo – PR	21	80	101
Granja Pomerode	Suimax	Pomerode – SC	2	12	14
Irmãos Johner	Balduino	Cruzeiro do Sul - RS	2	2	4
Agroceres Pic Suínos Ltda	AGPIC 66	Santo Antonio da Barra	0	147	147
Dourivan C. Souza/Alexandre G.Cruvinel	São Tomé	Rio Verde - GO	0	43	43
Claudio C. Teoro/Rodolfo O. Chavaglia	Aparecida 1	Rio Verde - GO	0	50	50

Coop Central Oeste Catarinense Ltda	Suicooper 1	Chapecó – SC	4	0	4
Epop-Empreend. Part. Imobiliários Ltda	Paineira	Araçoiaba da Serra-SP	1	12	13
Oraldi Martelli e Outros	Bagdá	Concórdia - SC	3	15	18
Suínos Importados por MG			99	232	331
Suínos Importados pelo RS			44	0	44
Sêmen Importado pelo PR			7	0	7
TOTAL			1.789	25.746	27.535

RAÇA: **DUROC**

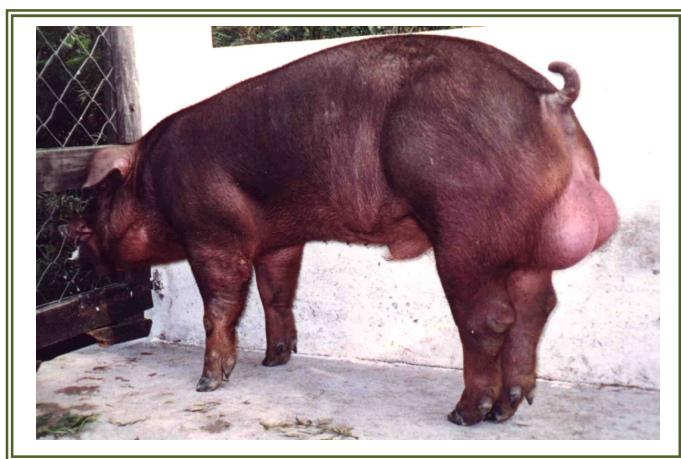

ORIGEM: Estados Unidos da América

PELAGEM: Vermelha, com variações de tonalidade

CABEÇA: Pequena

ORELHAS: Ibéricas

PERFIL CEFÁLICO: Sub concavilíneo

PRINCIPAIS CARACTERÍSTICAS: Rusticidade - Velocidade de crescimento - Leve arqueamento do dorso – Boa para cruzamentos – Precocidade e fecundidade.

<u>CRIADOR</u>	<u>AFIXO</u>	<u>MUNICÍPIO</u>	<u>M</u>	<u>E</u>	<u>I</u>
Sadia Concórdia S/A	Sadiagro 1	Ponte Serrada - SC	351	261	612
DB – Danbred	DB	Patos de Minas - MG	12	171	183
Agropecuária Margarida Ltda	Idealporc	Nova Mutum - MT	8	135	143
DB - Danbred	DB 6	Patos de Minas - MG	0	4	4
Celso João Piassa	Young	Toledo - PR	18	29	47
DB - Danbred	DB 3	Patos de minas - MG	0	149	149
Oraldi Marteli e Outros	Bagda	Concórdia - SC	2	6	8
Erudimar Piassa	Sulina	Toledo - PR	16	41	57
Embrapa Suínos e Aves	Embrapa	Concórdia - SC	10	15	25
Alcides Miotto e Avelino J. Miotto	Milongo	Cascavel - PR	25	33	58
Nelson Guidoni	Noslen	Arapongas - PR	33	34	67
Clair e Clóvis Lusa	Suruvi	Concórdia - SC	18	2	20
Irmãos Johner	Balduíno	Cruzeiro do Sul - RS	10	9	19
Granja Pomerode	Suimax	Pomerode - SC	0	12	12

Ney Marques Moreira	Emboque	S. Mateus do Sul - PR	5	15	20
Suínos Importados por MG			15	0	15
TOTAL			523	916	1.439

RAÇA: PIETRAIN

ORIGEM: Bélgica, do cruzamento entre o Berkshire e o Tamworth

PELAGEM: Branca com manchas pretas (Oveira)

CABEÇA: Larga

ORELHAS: Asiáticas

PERFIL CEFÁLICO: Concavilíneo

PRINCIPAIS CARACTERÍSTICAS: Ótimos pernis (raça dos 4 pernis) - Menor camada de gordura - Boa para cruzamentos.

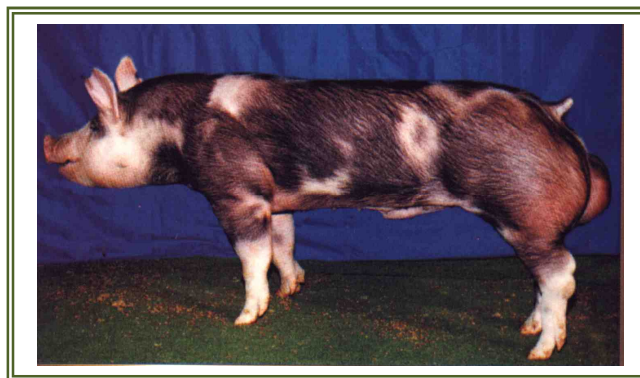

<u>CRIADOR</u>	<u>AFIXO</u>	<u>MUNICÍPIO</u>	<u>M</u>	<u>F</u>	<u>I</u>
Topigs do Brasil Ltda	Vitória	Guarapuava - PR	8	6	14
Claudio C. Teoro e Rodolfo O. Teoro	Aparecida 1	Rio Verde - GO	0	67	67
Sadia Concórdia S/A	Sadiagro 3	Irani - SC	94	271	365
Topigs do Brasil Ltda	Dalland Comigo	Rio Verde - GO	33	0	33
Nelson Guidoni	Noslen	Arapongas - PR	108	254	362
Agropecuária Margarida Ltda	Idealporc	Nova Mutum - MT	112	451	563
Agrocere Pic Suínos S/A	Agpic 37	Pres. Olegário - MG	106	142	248
Erudimar Piassa	Sulina	Toledo - PR	38	66	104
Alcides A. Miotto e Avelino Miotto	Milongo	Cascavel - PR	16	25	41
Ney Marques Moreira	Emboque	S. Mateus do Sul - PR	5	5	10
Sêmen Importado pelo PR			3	0	3
Suínos Importado por MG			15	0	15
TOTAL			538	1.287	1.825

RAÇA: MOURA

Origem: Brasil (RS, SC e PR)

Pelagem: Preta entremeada de pelos brancos (tordilho)

Orelhas: Intermediárias entre Ibéricas e Célticas.

Perfil Cefálico: Retilíneo ou Subconcavilíneo.



Principais Características: Rusticidade, Prolificidade e utilizada para cruzamentos.

<u>CRIADOR</u>	<u>AFIXO</u>	<u>MUNICÍPIO</u>	<u>M</u>	<u>F</u>	<u>TOTAL</u>
Embrapa Suínos e Aves	EMBRAPA	Concórdia - SC	9	14	23
TOTAL			9	14	23

RAÇA: MEISHAN

Origem: China, na região dos Vales e do Lago Taihu

Pelagem: Preta escura, apresentando machas brancas nas extremidades dos membros

Orelhas: Grandes e pesadas (caídas)

Perfil Cefálico: Concavilíneo

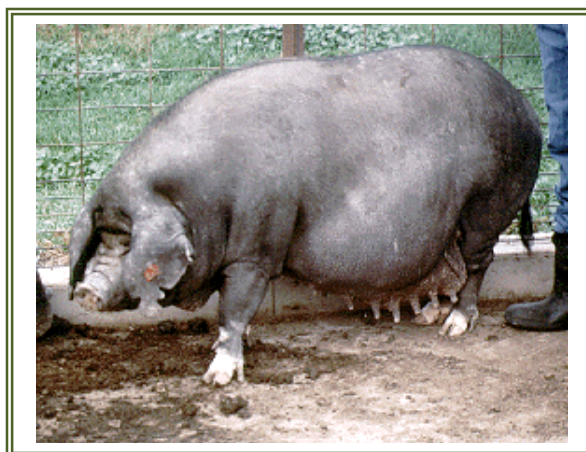

Principais características: Apresentam crescimento lento, alta taxa de deposição de gordura, produzem carne de excelente qualidade em termos de sabor, resistência muito boa as doenças e capacidade de consumir alimentação com alto teor de fibras. As fêmeas Meishan estão entre as mais prolíferas do mundo, atingem a puberdade entre 2,5 e 3 meses de idade.

<u>CRIADOR</u>	<u>AFIXO</u>	<u>MUNICÍPIO</u>	<u>M</u>	<u>F</u>	<u>TOTAL</u>
Suínos Importados por MG			2	0	2
TOTAL			2	0	2

RAÇA: PURA SINTÉTICA

RAÇA SINTÉTICA TIA MESLAN

ORIGEM: França.

PELAGEM: (Branca ou branca com manchas pretas).

CABEÇA: Média.

ORELHAS: Célticas – grandes e pendentes.

PERFIL CEFÁLICO: Concavilíneo.

CARACTERÍSTICAS PRODUTIVAS:

Prolificidade. Habilidade materna. Produção de leite.



Composição Racial:	LARGE WHITE =	16,6%
	MEISHAN =	25%
	XIA JING =	25%
	HAMPSHIRE =	16,6%
	PIETRAIN =	16,6%

RAÇA SINTÉTICA LACONIE

ORIGEM: França

PELAGEM: Cores variadas. (branca a preta)

CABEÇA: Média.

ORELHAS: Asiáticas.

PERFIL CEFÁLICO: Concavilíneo.

CARACTERÍSTICAS PRODUTIVAS: Velocidade de crescimento; Qualidade da carcaça; Resistente ao estresse (Hal^{NN}); Livre do gene RN- (Rendimento Industrial)



Composição Racial:	HAMPSHIRE =	34,375%
	PIETRAIN =	34,375%
	LARGE WHITE =	31,250%

RAÇA SINTÉTICA PENSHIRE



ORIGEM: França.

PELAGEM: Cores variadas. (branca a preta)

CABEÇA: Média.

ORELHAS: Asiáticas.

PERFIL CEFÁLICO: Concavilíneo.

CARACTERÍSTICAS PRODUTIVAS: Velocidade de crescimento; Qualidade da carcaça; Resistente ao estresse (Hal^{NN}); Livre do gene RN - (Rendimento Industrial)

Composição Racial:	HAMPSHIRE =	46,875%
	DUROC =	37,500%
	LARGE WHITE =	15,625%

RAÇA SINTÉTICA EMBRAPA MS115



CARACTERÍSTICAS PRODUTIVAS:

Animais selecionados com base no percentual de carne na carcaça, complementando com características fenotípicas como tetos (fêmeas), comprimento, conformação e em especial apurados.

Composição Racial:	PIETRAIN =	62,50%
	DUROC =	18,75%
	LARGE WHITE =	18,75%

RAÇA SINTÉTICA LINHA L65

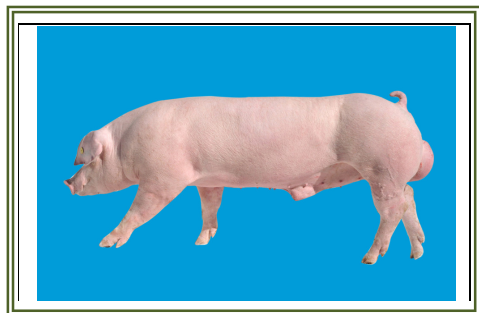

Composição Racial:	LARGE WHITE =	44,92%
	PIETRAIN =	29,69%
	DUROC =	23,44%
	LANDRACE =	1,95%

CARACTERÍSTICAS PRODUTIVAS: Produção de carne magra de alta qualidade; Livre do gene halotano.

RAÇA SINTÉTICA LINHA L7

Composição Racial:	LARGE WHITE =	75%
	LANDRACE =	25%



CARACTERÍSTICAS PRODUTIVAS: Alta prolificidade: Habilidade materna; Livre do gene halotano e RN.

RAÇA SINTÉTICA L8 - LEICOMA

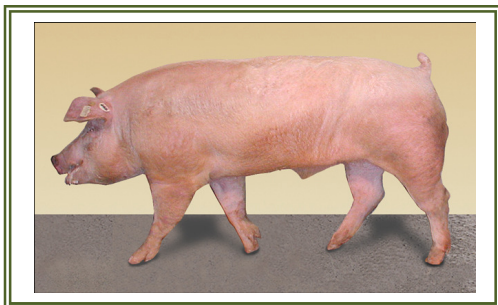

Composição Racial:	LANDRACE =	67,19%
	WESSEX =	18,75%
	DUROC =	14,06%

CARACTERÍSTICAS PRODUTIVAS: Utilizada somente em cruzamentos.

RAÇA SINTÉTICA LINHA L19

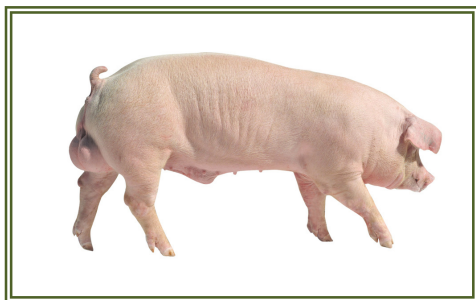

Composição Racial:

DUROC =	62,50%
LARGE WHITE =	37,50%

CARACTERÍSTICAS PRODUTIVAS: Boa habilidade materna e eficiência reprodutiva; Boa eficiência de crescimento (conversão alimentar e ganho de peso); Boa qualidade de carcaça da progênie; Livre do gene halotano.

RAÇA SINTÉTICA LINHA REDONE

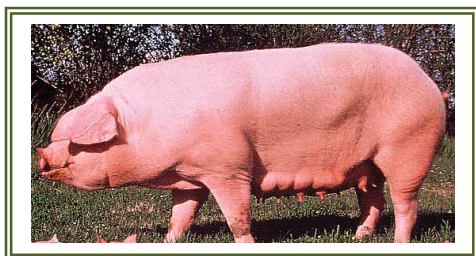

Composição Racial:

LANDRACE =	50,00%
MEISHAN =	12,50%
XIA JING =	12,50%
HAMSHIRE =	8,33%
PIETRAIN =	8,33%
LARGE WHITE =	8,33%

PRINCIPAIS CARACTERÍSTICAS: Prolificidade, qualidade maternal, qualidade leiteira, livre do gene halotano n, livre do gene RN-, gene responsável por baixos rendimentos da carne no cozimento.

RAÇA SINTÉTICA LINHA NK 75

Composição Racial:

PIETRAIN =	58,59375%
HAMPSHIRE=	20,31250%
LARGE WHITE =	11,71875%
DUROC =	9,37500%

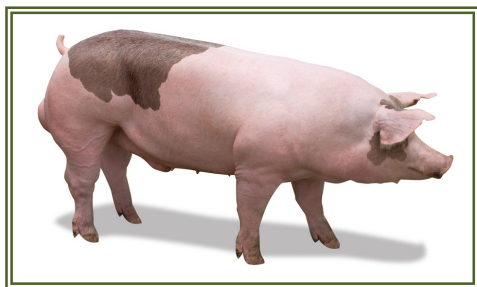

PRINCIPAIS CARACTERÍSTICAS: Alta porcentagem de carne magra, conformação, velocidade de crescimento, rusticidade, livre do gene halotano n, livre do gene RN-, gene responsável por baixos rendimentos da carne no cozimento.

RAÇA SINTÉTICA LINHA P76**Composição Racial:**

HAMPSHIRE =	40,6250%
LARGE WHITE =	23,4375%
DUROC =	18,7500%
PIETRAIN =	17,1875%

PRINCIPAIS CARACTERÍSTICAS: Velocidade de crescimento, alta porcentagem de carne magra, conformação, rusticidade, livre do gene halotano n, livre do gene RN-, gene responsável por baixos rendimento da carne no cozimento.

RAÇA SINTÉTICA LINHA TALENT**Composição Racial:**

DUROC =	75,00%
LANDRACE =	25,00%

PRINCIPAIS CARACTERÍSTICAS: Excelente conformação com pernil bastante desenvolvido, apurmos forte e compridos.

RAÇA SINTÉTICA LINHA DB 46**Composição Racial:**

PIETRAIN =	87,50%
LARGE WHITE =	12,50%

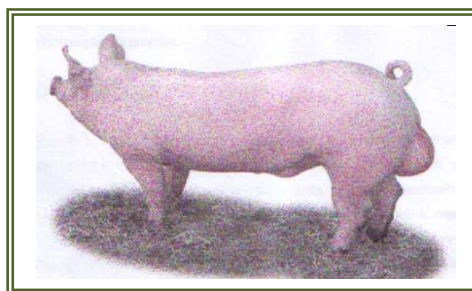

PRINCIPAIS CARACTERÍSTICAS: Extrema conformação muscular, 100% livre de gene halotano, alto ganho de peso, espessura de toucinho média de 6 mm aos 100 kg de peso vivo, comprimento de carcaça.

RAÇA SINTÉTICA LINHA L 27**Composição Racial:**

HAMPSHIRE =	95,3125%
DUROC =	4,6875%



RAÇA SINTÉTICA LINHA L 18**Composição Racial:**

PIETRAIN =	42,20%
LANDRACE BELGA =	26,55%
DUROC =	26,55%
LANDRACE =	4,70%

RAÇA SINTÉTICA LINHA DB 42**Composição Racial:**

PIETRAIN =	93,75%
LARGE WHITE =	6,25%

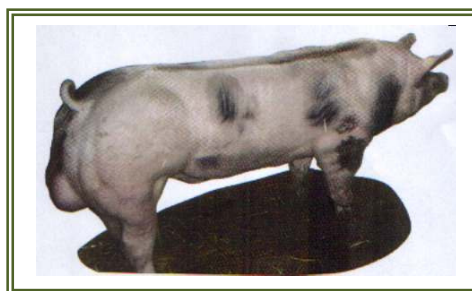

<u>CRIADOR</u>	<u>AFIXO</u>	<u>MUNICÍPIO</u>	<u>M</u>	<u>F</u>	<u>I</u>
Agroceres Pic Suínos S/A	Agpic 39	Pres. Olegário – MG	809	1.611	2.420
Pen Nar Lan Brasil Ltda	Penarlan 20	Pitanga – PR	0	1.109	1.109
Pe Nar Lan Brasil Ltda	Penarlan 2	Mogi Guaçu – SP	343	1.697	2.040
Agroceres Pic Suínos S.A.	Agpic 36	Patos de Minas - MG	317	340	657
Agroceres Pic Suínos S/A	Agpic 45	Campos Novos – SC	267	47	314
Novoselo Agrária	Novoselo 2	Guarapuava – PR	324	290	614
Embrapa Suínos e Aves	Embrapa 2	Concórdia – SC	382	156	538
Armindo Bellé	Samolle 1	Mal. Cdo. Rondon - PR	219	15	234
Agroceres Pic Suínos S/A	Agpic 60	São Carlos – SP	359	372	731
Dirceu Sacon	Penarlan 19	Pitanga – PR	0	145	145
Agroceres Pic Suínos S/A	Penarlan 22	Rio das Antas – SC	41	83	124
Adriano Carlos Piasseski e Outros	Penarlan 17	Dourados – MS	0	1	1
Ney Marques Moreira	Emboque 1	S. Mateus do Sul - PR	92	8	100
Décio Bruxel	DB 7	Varjão de Minas - MG	0	7	7
Oraldi Martelli e Outros	Bagdá 2	Concórdia – SC	80	7	87
Pen Nar Lan Brasil Ltda	Penarlan 5	Barra do Ribeiro - RS	6	0	6
Agroceres Pic Suínos S/A	Agpic 68	Patos de Minas - MG	46	0	46
Irmãos Johner	Balduino 2	Cruzeiro do Sul – RS	14	6	20

Beate Von Staa	Topgen 2	Jaguariaiva – PR	6	0	6
Suínos Importados por MG			56	0	56
Sêmen Importado por PR			4	0	4
TOTAL			3.365	5.894	9.259

RAÇA CRUZADA

REGISTROS DEFINITIVOS

Composição racial:

Depende das raças envolvidas em cada tipo de cruzamento. O grande volume emitido se refere a LD x LW e vice versa.



<u>CRIADOR</u>	<u>AFIXO</u>	<u>MUNICÍPIO</u>	<u>M</u>	<u>F</u>	<u>I</u>
Agrocercos Pic Suínos Ltda	Agpic 2	Patos de Minas – MG	313	8.529	8.842
Cia Brasileira de Frigoríficos	Frigobrás 3	Toledo – PR	3	10.208	10.211
DB – Danbred	DB 1	Patos de Minas – MG	375	7.535	7.910
Agrocercos Pic Suínos Ltda	Agpic 50	Papanduva – SC	0	13.169	13.169
Agrocercos Pic Suínos S/A	Agpic 46	Campos Novos – SC	191	6.211	6.402
DB – Danbred	DB 2	Varjão de Minas – MG	0	7.098	7.098
Agropecuária Margarida Ltda	Idealporc 1	Nova Mutum – MT	131	2.547	2.678
Agrocercos Pic Suínos Ltda	Agpic 17	Ponta Grossa – PR	140	4.714	4.854
Silvestre Cótica	Cótica	Mal. Cândido Rondon -PR	2	3.907	3.909
Beate Von Staa	Topgen 1	Jaguariaiva – PR	57	1.924	1.981
Pen Ar Lan Brasil Ltda	Penarlan 14	Gaurama – RS	0	1.377	1.377
Rubens Valentini	Miunça 1	Brasília – DF	0	1.430	1.430
Adriano Carlos Piassessi e Outros	Penarlan 13	Dourados – MS	0	276	276
Agrocercos Pic Suínos Ltda	Agpic 8	Formiga – MG	0	8	8
Agropecuária Carboni Ltda	Penarlan 21	Rio das Antas - SP	1	2.824	2.825
Moacir Jovino Scuzziato	Scuzziato	Toledo – PR	0	1.533	1.533
Pen Ar Lan Brasil Ltda	Penarlan 1	Mogi Guaçu – SP	133	74	207

Wibe de Jager	Cercadinho	Castro – PR	0	1.439	1.439
Pen Ar Lan Brasil Ltda	Penarlan 4	Pitanga – PR	0	96	96
Agrocerec Pic Suínos S/A	Agpic 35	Sto. Antônio Barra - GO	0	3.726	3.726
Adriano José Cardoso	Penarlan 15	Passos – MG	0	857	857
Agrocerec Pic Suínos Ltda	Agpic 26	Rondonópolis – MT	0	2.716	2.716
Pen Ar Lan Brasil Ltda	Penarlan 8	Pitanga – PR	0	1.508	1.508
Ney Marques Moreira	Nemo	S. Mateus do Sul - PR	0	1.382	1.382
Erudimar Piassa	Sulina 1	Toledo – PR	234	1.140	1.374
Mario Lúcio de Assis e Outra	São Gabriel	Curvelo – MG	0	1.151	1.151
Norimoto Yabuta e Outros	Progresso	Andradina – SP	0	409	409
Alcides Miotto e Avelino J. Miotto	Biriba	Cascavel – PR	129	821	950
Geraldo de Oliveira Costa	Guará	M. Nova de Minas - MG	0	911	911
Armando Bellé	Belle	Mal. Cdo. Rondon - PR	12	1.065	1.077
Sadia Faxinal dos Guedes	Sadiagro 6	Ponte Serrada – SC	511	445	956
Nelson Guidoni	Peru	Arapongas – PR	137	1.044	1.181
Mário Lanznaster	Tarcisio 1	Chapecó – SC	0	229	229
Genetiporc do Brasil	Hipergen 1	Matelândia – PR	0	1.920	1.920
Roberto Campagnolo	Bonita 1	Toledo – PR	68	663	731
Coop. Reg. e Agrop. De Campos Novos	Ibicui	Campos Novos – SC	0	2.246	2.246
Agrocerec Pic Suínos Ltda	Agpic 54	Aquiraz – CE	0	90	90
Ildo Boger e Juarez Ottonelli	Iguaçu	Medianeira – PR	0	300	300
Dirceu Sacon	Penarlan 16	Pitanga – PR	0	1.554	1.554
Clair e Clóvis Lusa	Suruvi 1	Concórdia – SC	143	586	729
Globosuínos Agropecuária S/A	Boa Vista 01	Toledo – PR	0	378	378
Agostinho Mansano Peres	DB 9	Presidente Olegário - MG	0	812	812
Agrocerec Pic Suínos Ltda	Agpic 38	Pres. Olegário – MG	450	131	581
Celso João Piassa	Young 1	Toledo – PR	52	94	146
Agrocerec Pic Suínos Ltda	Agpic 61	São Carlos – SP	358	0	358
Rodolfo O. Chavaglia e Claudio C. Teoro	Aparecida	Rio Verde – GO	0	299	299
Sadia S/A	Hipersadia	Faxinal dos Guedes - SC	87	0	87
Adiles Aparecida Contini	Contini	Rio das Antas – SC	0	30	30
Agrocerec Pic Suínos Ltda	Agpic 63	Bambuí - MG	0	152	152
Warlen F. de Freitas/Aguilar F Mota	Santa Luzia	Rio Verde - GO	0	63	63
Vilmar Bordignon	Penarlan 23	Campo Verde - MT	0	394	394
Paulo Pereira Rangel Filho	Suinogen 2	Bauru - SP	6	476	482
Silmar e Sergio Demenehc	Demenehc	Videira - SC	0	9	9
Sadia Faxinal dos Guedes	Sadiagro SPF-1		0	9	9
Master Agropecuária Ltda	Curitibanos - SC	Curitibanos	0	16	16
José C. Zamboni/Darcilo Weber	Zomboni 1	Água Doce – SC	0	27	27
Ruben Grasel	Grasel	São João do Oeste - SC	0	41	41

Mauro Jordão Zampieron	Zampieron	Concórdia – SC	0	49	49
Nédio Vicente Werle	Coral	São Carlos – SC	1	601	602
Dourivan C. Souza Alexandre G. Cruvinel	São Tomé	Rio Verde – GO	0	250	250
Centro Nac. Pesq. Suínos e Aves	Embrapa 1	Concórdia – SC	38	159	197
Oraldi Martelli e Outros	Bagdá 1	Concórdia – SC	0	18	18
Coop. Suinocultores de Encantado Ltda	Dália 1	Encantado – RS	92	0	92
Clair Eloy Dariva	São Roque 1	Chapecó – SC	0	126	126
Cristina Kaefer	Heve	Ouro Verde D'Oeste - PR	0	1.191	1.191
Osvaldo Tessaro e Filhos	Rio do Peixe 2	Ouro – SC	0	155	155
DB – Danbred	DB 8	Varjão de Minas – MG	21	108	129
DB – Danbred	DB 4	Patos de Minas – MG	1	0	1
Master Agropecuária Ltda	Água Doce	Água Doce – SC	0	13	13
Aloisio Lengert	Lengert	Itapiranga – SC	0	7	7
Topigs do Brasil Ltda	Novoselo	Guarapuava – PR	16	0	16
Genética Pomerode	Suimax 1	Pomerode – SC	0	47	47
Gustavo Julio Mello M. de Lima	Araucaria	Concórdia – SC	0	35	35
Ovídio e Ângelo Mores	Pery 1	Concórdia – SC	0	40	40
Adriano Carlos Piasseski	Xanxere	Xanxerê – SC	0	28	28
Cooperativa Rio do Peixe	Coperio 1	Luzerna – SC	0	8	8
Itacir Lunardi	Lunardi	Guaraciaba – SC	0	6	6
Valdir Tessaro e Filhos	Rio do Peixe 1	Ouro – SC	0	114	114
Vilson Spessato	Spessato	Descanso – SC	0	11	11
Adriano Carlos Piasseski e Outros	Voltão	Xanxerê – SC	3	253	256
Antoninho Iagher	Regina 1	Canoinhas – SC	0	19	19
Erni Schoeler	Schoeler	Itapiranga – SC	0	30	30
Suínos Importados pelo RS			38	179	217
TOTAL			3.743	106.040	109.783

**SUÍNOS REGISTRADOS NO PBB POR RAÇA
PERÍODO 2004 à 2013**

RAÇAS	2004	2005	2006	2007	2008	2009	2010	2011	2012	2013
LANDRACE	16.200	15.921	21.357	27.020	22.591	21.391	22.708	26.583	28.269	35.208
L. WHITE	23.964	27.440	28.596	20.609	22.537	21.706	24.881	25.455	24.733	27.535
DUROC	1.877	1.980	1.775	1.520	1.303	1.192	1.245	1.368	1.230	1.439
HAMPSHIRE	0	0	0	0	0	0	0	0	8	0
BERKSHIRE	0	0	0	0	0	0	0	0	7	0
MOURA	45	57	54	57	22	20	29	17	22	23
PIETRAIN	4.963	3.324	3.428	2.739	3.158	3.452	2.787	2.586	1.990	1.825
MEISHAN	0	0	0	0	5	0	0	6	0	2
P. SINTÉTICO	1.648	2.419	2.783	2.432	3.906	4.349	4.463	5.042	8.276	9.259
CRUZADOS	110.288	189.542	182.345	156.590	181.815	175.260	169.289	167.136	106.950	109.783
TOTAL	158.985	240.683	240.338	210.967	235.337	227.370	225.402	228.193	171.485	185.074

Gráfico nº 07

EVOLUÇÃO DAS RAÇAS REGISTRADAS NO PBB 2004 – 2013

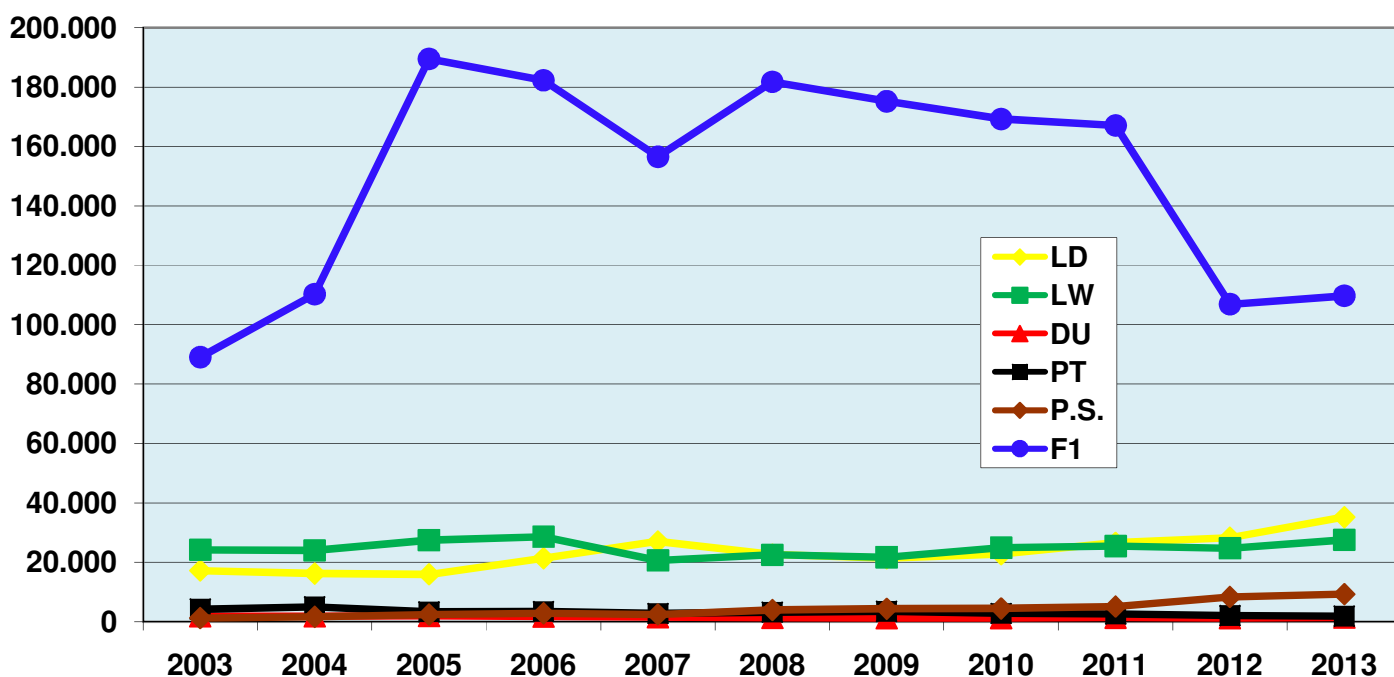

**NÚMERO DE GRANJAS E DE SUÍNOS PO, PS E F1
REGISTRADOS POR ESTADO E RAÇA/2013**

		RS	SC	PR	SP	MG	GO	MT	MS	CE	DF	TOTAL	%
GRANJAS	PO	3	20	13	3	10	4	1	0	0	1	55	35,26
	PS	2	4	6	2	4	0	0	1	0	0	19	12,18
	F1	2	32	21	5	12	4	3	1	1	1	82	52,56
TOTAL		7	56	40	10	26	8	4	2	1	2	156	100
RAÇAS													
LANDRACE		561	17.468	1.799	2.717	10.051	0	2.612	0	0	0	35.208	19,02
L. WHITE		48	6.481	5.348	13	10.940	260	3.721	0	0	724	27.535	14,88
DUROC		19	677	249	0	351	0	143	0	0	0	1.439	0,78
MOURA		0	23	0	0	0	0	0	0	0	0	23	0,01
PIETRAIN		0	365	534	0	263	100	563	0	0	0	1.825	0,99
MEISHAN		0	0	0	0	2	0	0	0	0	0	2	0,0
P.SINTETICO		26	1.063	2.212	2.771	3.186	0	0	1	0	0	9.259	5,00
CRUZADOS		1.686	28.536	37.731	1.456	28.452	4.338	5.788	276	90	1.430	109.783	59,32
TOTAL		2.340	54.613	47.873	6.957	53.245	4.698	12.827	277	90	2.154	185.074	100
%		1,26	29,51	25,87	3,76	28,77	2,54	6,93	0,15	0,05	1,16	100	

DISTRIBUIÇÃO DOS SUÍNOS REGISTRADOS EM 2013



Gráfico n°08



Gráfico n° 09

SUÍNOS REGISTRADOS POR ESTADO 2013

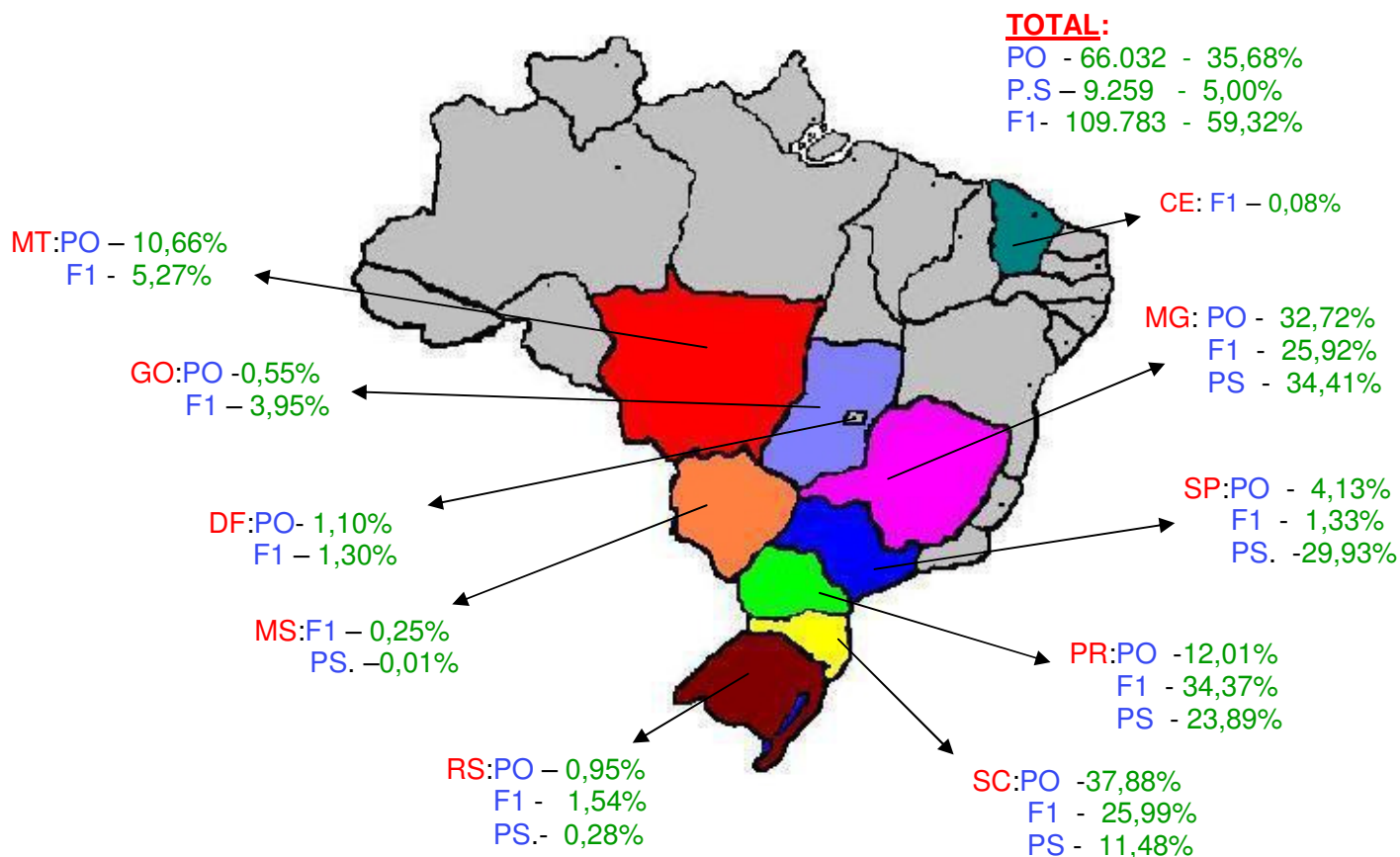

SUÍNOS REGISTRADOS NO PBB EM 2013

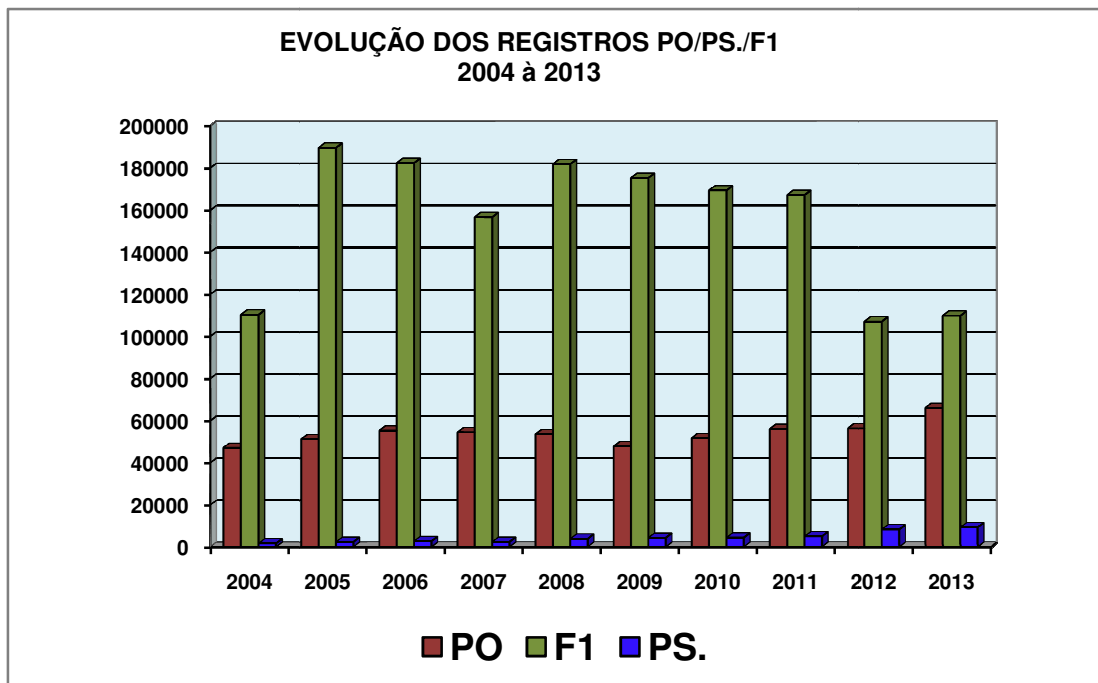
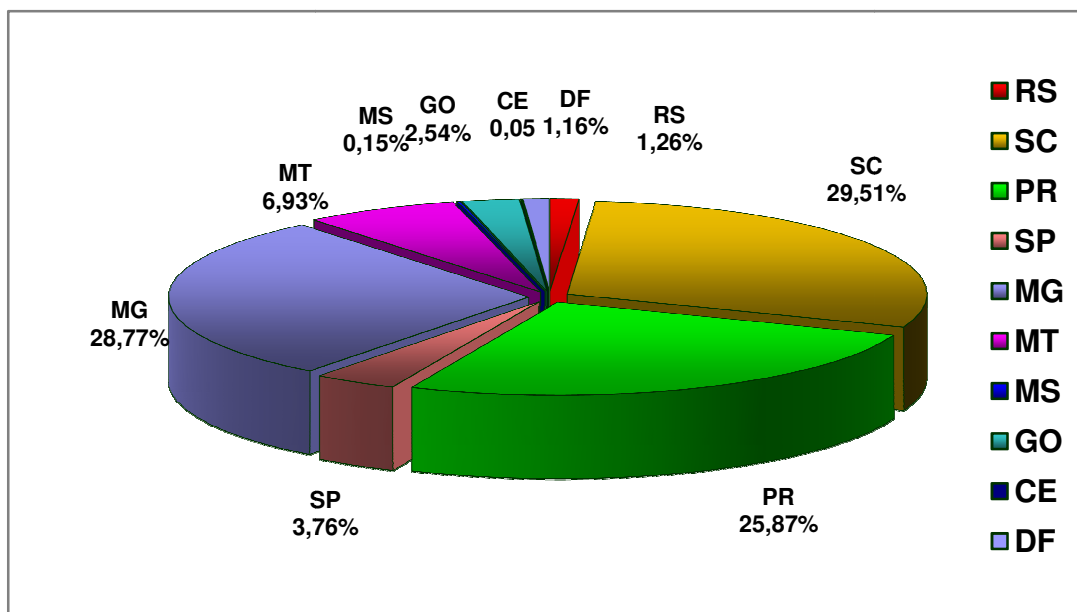
Gráfico nº10

POR RAÇA



Gráfico nº 11

POR SEXO

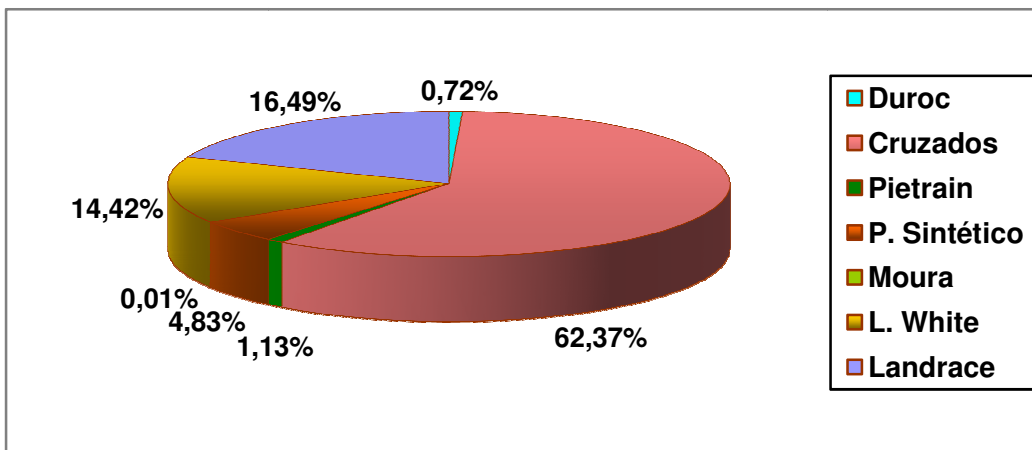
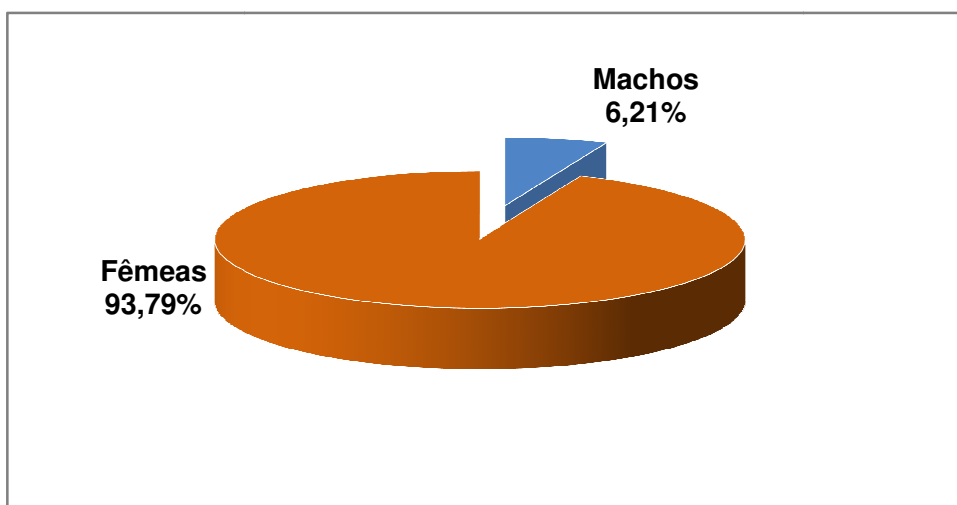

SUÍNOS INSCRITOS NO PIG BOOK BRASILEIRO POR MÊS, RAÇA E SEXO - 2013

MÊS	LANDRACE		L.WHITE		DUROC		MOURA		PIETRAIN		P.SINTÉTICO		ME		CRUZADOS		TOTAL
	M	F	M	F	M	F	M	F	M	F	M	F	M	F	M	F	M/F
JAN	114	3.956	306	2.217	39	32	1	1	65	68	310	474	0	0	373	9.867	17.823
FEV	62	1.676	132	1.167	22	116	0	1	21	52	118	286	0	0	247	6.073	9.973
MAR	148	2.112	167	2.286	43	141	0	0	41	162	232	221	2	0	212	6.064	11.831
ABR	120	3.731	147	2.125	16	59	3	2	34	69	345	566	0	0	394	9.751	17.362
MAI	152	2.608	85	2.327	19	64	0	0	23	103	268	340	0	0	295	9.091	15.375
JUN	102	2.161	138	2.520	23	29	0	0	36	100	379	742	0	0	447	8.945	15.622
JUL	151	3.309	200	3.582	50	114	2	0	111	252	358	414	0	0	288	8.739	17.570
AGO	121	3.342	137	2.550	77	96	2	5	22	162	429	984	0	0	320	12.226	20.473
SET	140	2.740	118	2.187	51	72	0	0	61	34	188	449	0	0	336	8.358	14.734
OUT	119	2.610	118	2.259	82	73	0	0	54	115	378	682	0	0	330	10.482	17.302
NOV	164	3.211	138	1.444	35	80	0	0	49	124	254	675	0	0	351	9.580	16.105
DEZ	132	2.227	103	1.082	70	36	1	5	22	45	108	59	0	0	150	6.864	10.904
TOTAL	1.525	33.683	1.789	25.746	527	912	9	14	539	1.286	3.367	5.892	2	0	3.743	106.040	185.074
GERAL	35.208		27.535		1.439		23		1.825		9.259		2		109.783		

Gráfico nº 12

REGISTROS EMITIDOS POR MÊS EM 2013

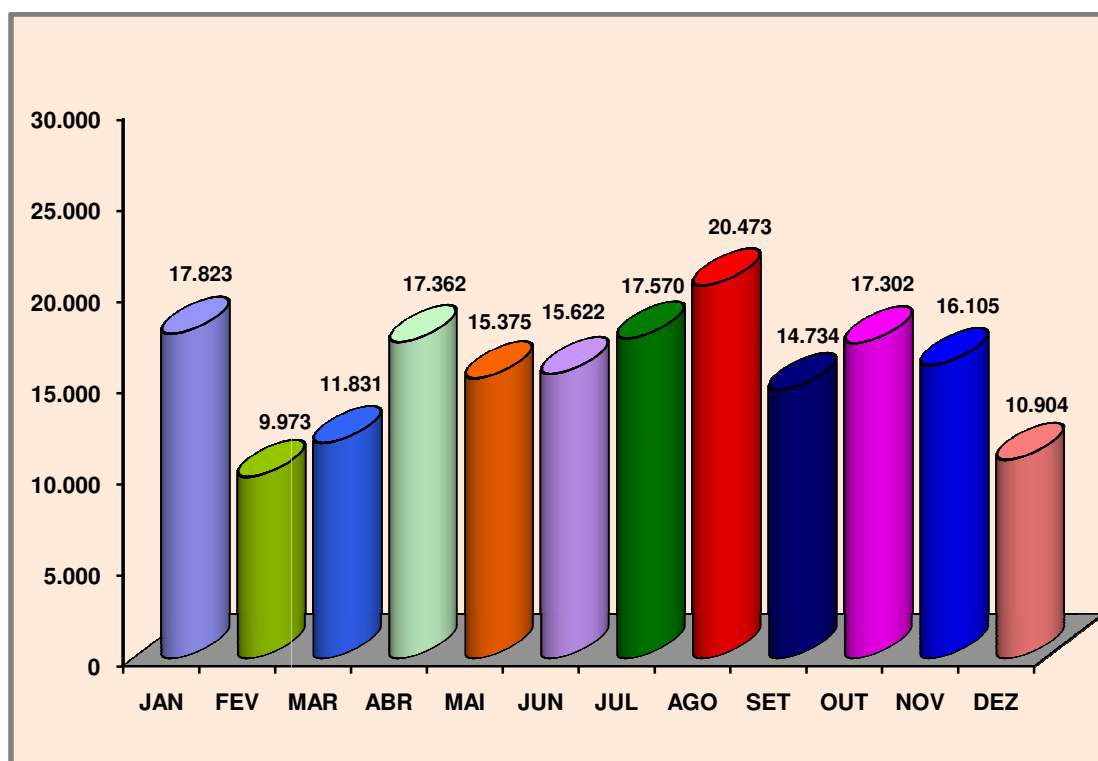

IMPORTAÇÃO DE SUÍNOS EM 2013

RAÇA	Nº de Animais importados		EMPRESA ORIGEM	EMPRESA DESTINO
	M	F		
LD	17	0	DANBRED INTERNATIONAL DINAMARCA	Décio Bruxel Varjão de Minas/MG
LW	17	0		
DU	15	0		
Soma	49	0		
LW	44	0	GENETIPORC	Genetiporc do Brasil Ltda S. Martinho da Serra/RS
PT	38	179		
Soma	82	179		
LD	91	237	PIC USA, INC - EUA	Agroceres Pic Genética de Suínos Ltda Patos de Minas/MG
LW	82	232		
PT	15	0		
PS.	56	0		
ME	2	0		
Soma	246	469		
Sub-total	377	648		
Total	1.025			

Minas Gerais =764

Rio Grande do Sul =261

Total Registrado:1.025

Gráfico nº 13

EVOLUÇÃO DAS IMPORTAÇÕES DE SUÍNOS 2004/2013

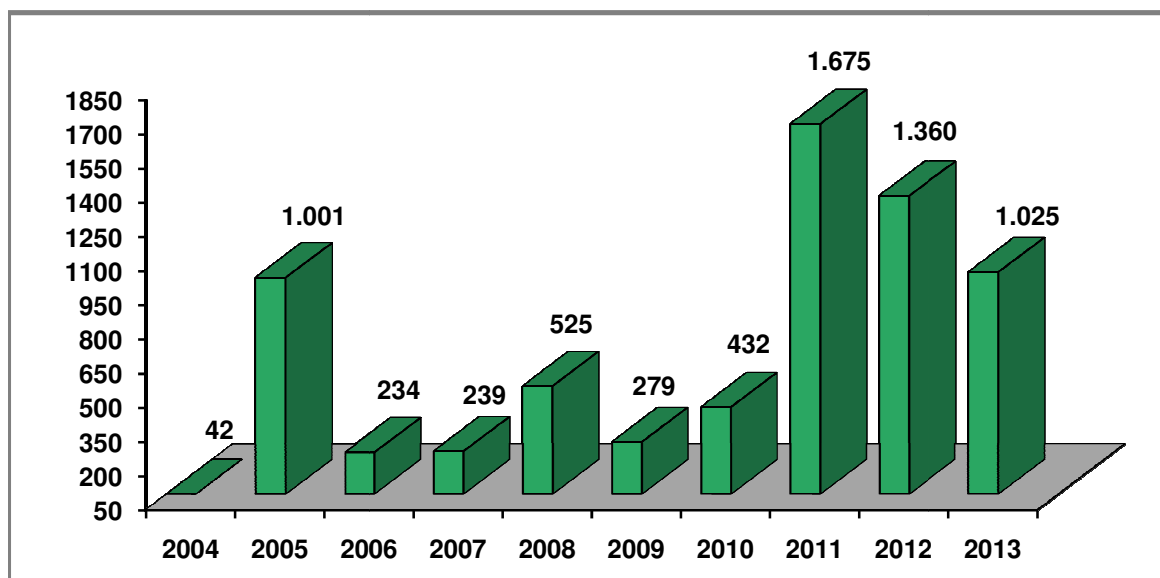

IMPORTAÇÃO DE SUÍNOS - 1958/2013

ANO	RAÇAS	Nº			ORIGEM	DESTINO
		M	F	T		
1958	DU/LD/WS	13	32	45	ARG/EUA/SUE/ING	RS/SC
1959	DU/MN	07	09	16	ARG/EUA	RS
1960	DU/MN	20	73	93	ARG/EUA	RS/SC
1961	DU/LD/WS/MN/LB	55	166	221	ARG/EUA/ING/CAN	RS/SC
1962	DU/WS/LB/LD	13	33	46	ARG/ING/CAN/SUE	RS/SC
1963	Não houve importação					
1964	DU/LD	02	01	03	EUA	RS
1965	DU/HS	03	37	40	EUA	RJ
1966	DU/LD/LW	18	47	65	EUA/RFA/SUE	RS/SP
1967	DU/LD/PT	21	71	92	RFA/BEL	RS/SC/PR/SP/RJ
1968	DU/MN/LD/BK/WS/PC	16	49	65	RFA/ARG/ING	RS/SC/PR
1969	DU/LD/LW	36	52	88	EUA/AUS/HOL/SUE	RS/SP
1970	DU/LD/PT/HS	27	56	83	EUA/RFA/HOL/BEL	SP/RS/MG
1971	DU/LD/FB/PT/LW	332	862	1.194	EUA/RFA/HOL/ING/BEL	RS/SC/PR/SP/MG
1972	LD/DU/LW/FB/PT	146	480	626	EUA/HOL/RFA/ING/BEL/SUE	RS/SC/PR/SP/MG/GO
1973	LD/DU/LW/FB/HS/WS/PT	134	309	443	HOL/RFA/BEL/SUE/EUA/ING	RS/SC/PR/SP/MG
1974	LD/DU/LW/HS/WS	101	290	391	HOL/SUE/RFA/DIN/EUA/ING	RS/SC/PR/SP
1975	LD/DU/LW/HS/WS	221	282	503	EUA/HOL/ING	RS/SC/PR/MG
1976	LD/DU/HS	106	782	888	BEL/MEX/DIN/RFA/USA	RS/SC/PR/SP
1977	LD/LW/PT	18		18	RFA	RS
1978	LD/LW	51	23	74	RFA/SUE/HOL	RS/SP
1979	LD/DU/LW/HS/PT	382	890	1.272	FRA/CAN/EUA/RFA	RS/SP/MG
1980	LD/LW/DU/HS	34		34	RFA/DIN/EUA	RS
1981	LD/LW/DU/HS	69	221	290	RFA/EUA/DIN/RFA	RS/PR/SP
1982	LD/LW/DU	28	04	32	CAN/DIN/HOL/EUA/FRA	SC/PR/MG
1983	LD/LW/DU/HS	42	85	127	CAN/EUA	RS/SC/SP/MG
1984	LD	01		01	FRA	RS
1985	Não houve importação					
1986	LW	05	20	25	EUA	
1987	LW/DU/HS	12	26	38	ARG/EUA	RS/SC/PR/SP/MG
1988	Não houve importação					
1989	LD/LW	42	609	651	ING	MG
1990	LD/LW/DU/HS/WS	122	509	631	ING/EUA	SC/PR/SP/MG
1991	DU/WS/LW/LD/HS	107	428	535	ING/URU/EUA	RS/SC/SP/MG
1992	PT	5	80	85	RFA	MG
1993	LD/LW/DU/HS	38	30	68	CAN	SP
1994	LD/LW/PT	103	604	707	ING/FRA	RS/SC/SP/MG/PR
1995	LD/LW/PT/DU/HS	206	1.392	1.598	ING/CAN/FRA/	MG/MS/SC/SP/RS/PR
1996	LD/LW/DU/HS/PT/CZ	347	1.415	1.762	DIN/CAN/BEL/FRA	MG/PR/SC/SP/MT/GO/RS
1997	LD/LW/DU/PT	252	1.253	1.505	DIN/CAN/FRA	MG/SC/MT/PR/MS/GO
1998	LD/LW/DU/PT/HS/CZ	168	1.249	1.417	CAN/FRA/NOR	SP/PR/SC/MT/GO
1999	LD/LW/PT/DU/CZ	471	196	667	FRA/BEL	PR/MG
2000	LW/DU/PT/PS/CZ	33	255	288	CAN/EUA	SC/MG
2001	LD/LW/DU/HS	35		35	DIN	MG
2002	LD/LW/CZ	19	36	55	EUA	MG
2003	LD/LW/DU/PT/CZ	80	1.247	1.327	CAN	MT
2004	LD/LW/DU	42		42	DIN	MG
2005	LD/LW/DU/CZ/PT/PS	66	935	1.001	CAN	RS/MG/GO
2006	LD/LW/DU/CZ/PS	150	84	234	CAN/DIN	GO/MG/SP
2007	LD/LW/DU/PT/CZ/PS	199	40	239	CAN/DIN	GO/MG/SP
2008	LD/LW/PT/ME/PS	219	306	525	EUA/CAN	MG/GO
2009	LD/LW/DU/PT/PS/CZ	207	72	279	DIN/CAN/HOL	GO/MG/SP
2010	LD/LW/PS	112	320	432	EUA	MG
2011	LD/LW/DU/PT/PS/ME	487	1.188	1.675	EUA/BEL/DIN	MG/RS
2012	LD/LW/DU/PT/PS/CZ	685	675	1.360	EUA/CAN/DIN	MG/RS
2013	LD/LW/DU/PT/PS/CZ	377	648	1.025	EUA/CAN/DIN	MG/RS
TOTAL		6.485	18.471	24.956		

LEGENDA: **LD** = LANDRACE **PT** = PIETRAIN **FB** = FAIXA BRANCA **HS** = HAMPSHIRE **LW** = LARGE WHITE **MN** = MONTANA **CZ** = CRUZADO **PC** = POLAND CHINA
DU = DUROC **LB** = LARGE BLACK **P S** = PURO SINTÉTICO **WS** = WESSEX **BS** = BERKSHIRE **ME** = MEISHAN

IMPORTAÇÃO DE SÊMEN SUÍNOS EM 2013 (Congelado)

RAÇA	Nº DOSES	EMPRESA ORIGEM	EMPRESA DESTINO
LW	52	TOPIGS INTERNACIONAL BV - ESPANHA	TOPIGS DO BRASIL LTDA - PARANA
PS	46		
PT	23		
Soma	121		
LD	43	TOPIGS INTERNACIONAL BV - HOLANDA	TOPIGS DO BRASIL LTDA - PARANÁ
LW	69		
PT	14		
PS	30		
Soma	156		
Total	277		

Paraná = 277

Total doadores registrados = 16

Gráfico nº 14

EVOLUÇÃO NAS IMPORTAÇÕES DE SÊMEN – 2.004 A 2.013

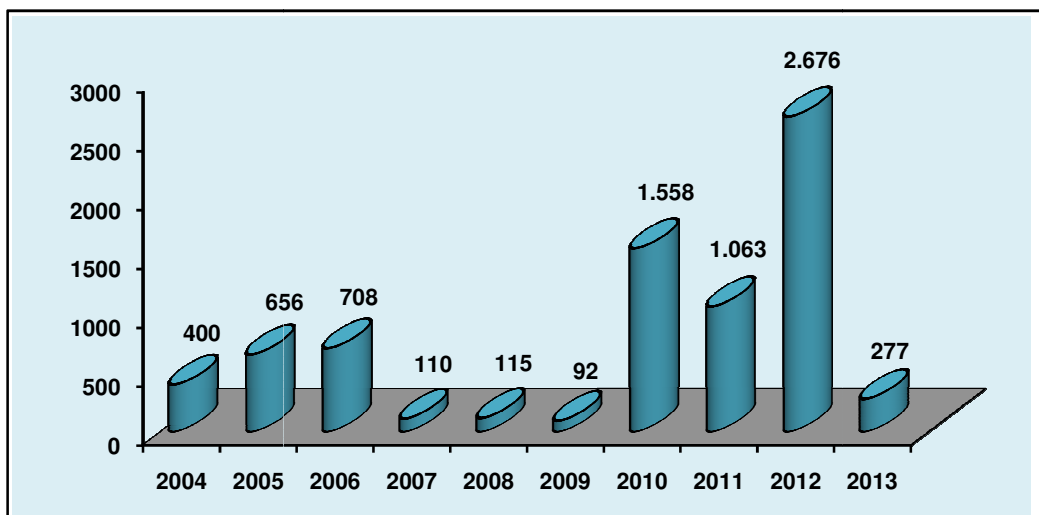

IMPORTAÇÃO DE SÊMEN 1980/2013

ANO	RAÇAS	Nº DOSES	ORIGEM	DESTINO
1980	Não houve importação			
1981	Não houve importação			
1982	LD/LW/DU (Sêmen Congelado)	61	EUA	RS/SP
1983	Não houve importação			
1984	Não houve importação			
1985	LD/LW (Sêmen Resfriado)	120	FRA	SP
	LD/LW/PT (Sêmen Congelado)	68	RFA	RS
1986	Não houve importação			
1987	LD/LW/DU/PT (Sêmen Resfriado)	100	RFA	SP
1988	LD/LW/DU/HS/PT (Sêmen Resfriado)	496	RFA/DIN/ING	RS/SC/SP/MG
1989	LD/LW/DU/PT (Sêmen Congelado)	150	RFA	RS/SC
	LD/LW/DU/HS/PT (Sêmen Resfriado)	82	RFA/DIN	SC/SP
1990	LD/LW/DU/HS (Sêmen Resfriado)	36	DIN	SC
	LW/DU (Sêmen Congelado)	64	EUA	SC
1991	LD (Sêmen Congelado)	1.010	RFA	MG
	LD/LW (Sêmen Congelado)	50	CAN	SP
1992	Não houve importação			
1993	PT (Sêmen Congelado)	420	RFA	SC
	PT/LD/LW (Sêmen Resfriado)	24	FRA	SP
1994	PT/LD/LW (Sêmen Congelado)	664	RFA	SC/PR/MG
1995	Não houve importação			
1996	LW/PT (Sêmen Congelado)	350	RFA/EUA	SC/MG
1997	Não houve importação			
1998	PT/LD/LW (Sêmen Congelado)	410	RFA	SC/MG
1999	Não houve importação			
2000	LD/LW/DU (Sêmen Congelado)	109	CAN	PR
2001	LD/LW/DU/PT (Sêmen Congelado)	428	CAN/RFA	PR/SC
2002	LD/LW/DU/OS (Sêmen Congelado)	540	CAN	PR/MG
2003	LD/LW/PT(Sêmen Congelado)	400	RFA	SC
2004	LD/LW/DU/PT/PS/ME (Sêmen Congelado)	656	CAN/EUA	MG/SC
2005	LD/LW/DU/PT/PS/CZ (Sêmen Congelado)	708	CAN	SP/MG
2006	LW/PT (Sêmen Congelado)	110	CAN	GO
2007	LW/PT (Sêmen Congelado)	115	CAN	GO
2008	Não houve importação			
2009	LW/LD/PT (Sêmen Congelado)	92	CAN/RFA	GO/PR
2010	LD/LW/DU/PT/PS (Sêmen Congelado)	1.558	EUA/CAN	MG/PR
2011	LD/LW/DU/PT/PS (Sêmen Congelado)	1.063	HOL/CAN	GO/PR/MT
2012	LD/LW/DU/PT/PS/HS/BS (Sêmen Congelado)	2.676	BEL/CAN/EUA	SC/PR/SP/MG
2013	LD/LW/DU/PT/PS (Sêmen Congelado)	277	HOL/ESP	PR
TOTAL		12.837		

EXPORTAÇÃO DE SUÍNOS 2003/2013

ANO	M	F	TOTAL	EXPORTADORES	DESTINO
2003	132	141	273	AGROCERES PIC SUINOS LTDA PEN AR LAN LTDA PAULO PEREIRA RANGEL FILHO	ARGENTINA PARAGUAI URUGUAI
2004	188	369	557	AGROCERES PIC SUINOS LTDA PEN AR LAN BRASIL LTDA PAULO PEREIRA RANGEL FILHO	ARGENTINA PARAGUAI
2005	36	212	248	AGROCERES PIC SUINOS LTDA	ARGENTINA
2006	1486	197	1.683	AGROCERES PIC SUINOS LTDA PEN AR LAN BRASIL LTDA	BOLIVIA COSTA DO MARFIM PARAGUAI
2007	250	854	1.104	AGROCERES PIC SUINOS LTDA	ARGENTINA BOLIVIA
2008	110	1.192	1.302	AGROCERES PIC SUINOS LTDA PEN AR LAN BRASIL LTDA	ARGENTINA BOLIVIA PARAGUAI
2009	179	1.200	1.379	AGROCERES PIC SUINOS LTDA PEN AR LAN BRASIL LTDA TOPIGS DO BRASIL LTDA	ARGENTINA BOLIVIA URUGUAI
2010	286	631	917	AGROCERES PIC SUINOS LTDA DB – DANBRED PEN AR LAN BRASIL LTDA	ARGENTINA BOLIVIA PARAGUAI
2011	445	5.375	5.820	AGROCERES PIC SUINOS LTDA PEN AR LAN BRASIL LTDA TOPIGS DO BRASIL LTDA	ARGENTINA/BOLIVIA PARAGUAI/URUGUAI
2012	596	907	1.503	AGROCERES PIC SUINOS LTDA PEN AR LAN BRASIL LTDA	ARGENTINA BOLIVIA
2013	428	3.494	3.922	AGROCERES PIC SUINOS LTDA TOPIGS DO BRASIL LTDA GENETIPORC/CHOICE GENETICS/ARG LTDA	ARGENTINA/BOLIVIA PARAGUAI/EQUADOR
TOTAL	4.136	14.572	18.708		

Gráfico nº 15

EVOLUÇÃO NAS EXPORTAÇÕES DE SUÍNOS – 2003/2013

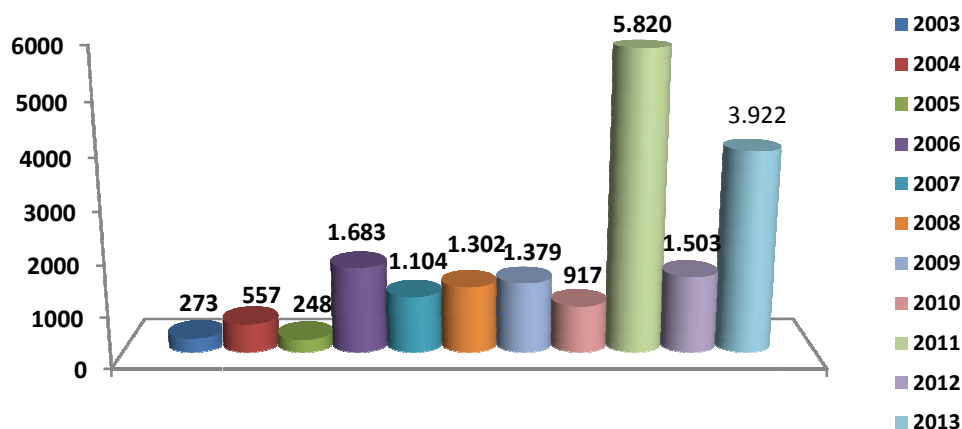

EXPORTAÇÃO DE SUÍNOS EM 2013

RAÇA	Nº Animais		ORIGEM	PAÍS DE DESTINO
	M	F		
LD	8	404	Genetiporc do Brasil Ltda Agropecuária Margarida Ltda/MT	Argentina
LW	17	505		
PT	8	101		
DU	2	0		
Soma	35	1.010		
LW	0	756	Agrocerec Pic Gen. Suínos Ltda Fazenda Pastinho Bambuí/MG	Argentina
Soma	0	756		
LD	77	20	Agrocerec Pic Gen. Suínos Ltda Fazenda Brasil Presidente Olegário/MG	Argentina
LW	31	339		
PS	42	130		
PT	8	0		
CZ	29	0		
Rufiões	6	0		
Soma	193	489		
LD	25	0	Agrocerec Pic Gen. Suínos Ltda Gr. Paraíso Patos de Minas/MG	Argentina
LW	0	549		
P.S.	22	25		
CZ	29	0		
Soma	76	574		
DU	1	1	ARG LTDA Granja Balduino/RS	Equador
Soma	1	1	Choice Genetics Granja Semesa/SP	Paraguai
CZ	2	0		
P.S.	6	25		
Soma	8	25	Choice Genetics Granja Semesa/SP	Argentina
CZ	5	20		
P.S.	42	49		
Soma	47	69	Choice Genetics Granja Coxilha/SP	Argentina
P.S.	5	0		
Soma	5	0	Choice Genetics Granja Petrechen/PR	Paraguai
CZ	7	0		
P.S.	7	114		
Soma	14	114	Choice Genetics Granja Diale/PR	Paraguai
CZ	0	97		
Soma	0	97		
LW	0	49	Topigs do Brasil Ltda Granja Núcleo Entre Rios/PR	Bolívia
P.S.	10	0		
Soma	10	49		
CZ	0	310	Topigs do Brasil Ltda Granja Progresso/SP	Bolívia
Soma	0	310		
LD	3	0	Topigs do Brasil Ltda Granja Suinolandia/SP	Bolívia
Soma	3	0		
LD	11	0	Topigs do Brasil Ltda Granja Suinolandia/SP	Argentina
Soma	11	0		
LW	13	0	Topigs do Brasil Ltda Granja Núcleo Entre Rios/PR	Argentina
Soma	13	0		
LW	6	0	Topigs do Brasil Ltda Núcleo Rio Verde/GO	Argentina
PT	6	0		
Soma	12	0		
Total	428	3.494		
Total Geral	3.922			

Gráfico – Nº 16

PRINCIPAIS EMPRESAS DE GENÉTICA EXPORTADORAS EM 2013

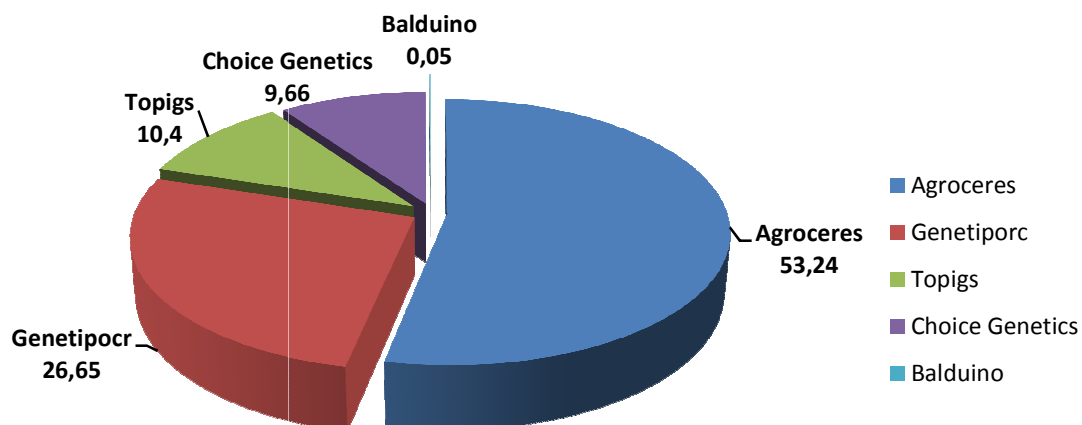

Fontes:Empresas de Genéticas

Gráfico – Nº 17

PRINCIPAIS DESTINOS DAS EXPORTAÇÕES BRASILEIRA DE SUÍNOS 2013

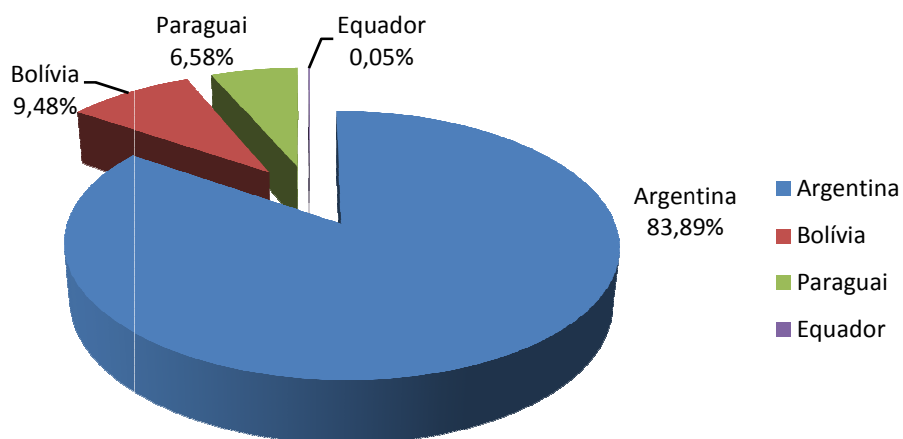

Fontes:Empresas de Genéticas

EVOLUÇÃO DOS TESTES EM E.T.R.S. NO PAÍS - 1995/2002

ANO	G.P.D. (g)	C.A. (1:)	E.T. (mm)	Nº DIAS p/90 Kg	Nº ANIMAIS TESTADOS
1995	1.009	2,53	15,40	138	405
1996	1.039	2,44	15,00	136	200
1997	1.026	2,60	14,10	136	396
1998	1.100	2,26	12,17	126	325
1999	1.028	2,45	11,82	134	159
2000	1.079	2,29	11,60	132	205
2001	1.120	2,07	11,55	123	83
2002	1.060	2,33	12,00	131	116

* De 2003 a 2013 não houve nenhum animal testado em ETRS.

EVOLUÇÃO DOS TESTES A NÍVEL DE GRANJA (TG), NO PAÍS, 1997/2005

ANO	G. P. D. (g)		E. T. (mm)		Nº Anim. Testados		TOTAL
	Macho	Fêmea	Macho	Fêmea	Macho	Fêmea	M/F
1997	667	649	13,70	14,00	15.722	24.630	40.352
1998	658	643	14,60	13,70	12.558	23.727	36.285
1999	688	661	12,33	12,15	10.708	21.829	32.537
2000	708	678	11,71	11,37	9.028	20.871	29.899
2001	711	680	10,84	10,42	6.668	14.237	20.905
2002	702	660	10,62	9,98	5.959	15.022	20.981
2003	722	672	9,46	9,31	5.372	16.153	21.525
2004	734	691	9,36	8,16	1.596	7.329	8.925
2005	744	706	8,49	8,39	698	3.331	4.029

* De 2006 a 2013 não houve informação de nenhum animal testado a nível de granja.